¡La más completa programación de TV y radio!

Ultima Hora

DEL ESPECTACULO

Buenos Aires, 24 de agosto de 2000
Este suplemento corresponde a la presente edición de *CRONICA*, no pudiendo ser vendido en forma separada.

Valeria Lynch

IRRECONOCIBLE PERO CONTENTA

Arranca esta noche en el teatro Astros con toda la fuerza de sus interpretaciones

Horacio Guarany

EL CANTOR JAMAS SE CALLA

Claudio García Satur

¿Qué sucede, doctor?

Quien fuera taxista inolvidable de "Rolando Rivas" volvió a la televisión como un médico muy especial y enamorado.

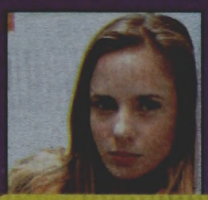

Julieta Cardinali

Sin "verano", con amor

Terminó en ciclo juvenil de Telefé, concretó película con Alejandro Agresti, quien además es su pareja.

Personifica a Guillermo Ezcurra, separado, con dos hijos, dueño de un hospital privado

"La vida, mis hijas... eso me importa"

Es uno de los actores de nuestro país que fueron mimados por los grandes éxitos de la televisión nacional. Por sus recordados y populares trabajos, sin duda, **Claudio García Satur** se ganó el cariño definitivo del público, especialmente en la década del '70 cuando encarnó a **"Rolando Rivas, taxista"** formando pareja protagónica con una tierna y sensual **Soledad Silveyra**, con libros de **Alberto Migré**, el "papá" de los teleteatros. Los martes a las 22, por la pantalla de Canal 13, nadie miraba otra cosa y se decía que el país paraba para seguir las alternativas de la romántica historia de amor entre el taxista y su novia, una adolescente que pertenecía a una familia adinerada. Pero la carrera del artista no se detiene nunca y su vida profesional continúa en el presente como protagonista de **"Los médicos (de hoy)"** (Canal 13). Reacio a las notas, se hizo presente la noche que el productor **Carlos Rottemberg** festejó sus veinticinco años en el espectáculo. Recordemos que a pesar de su trayectoria en el medio, la gran cantidad de exitosas telenovelas, comedias y unitarios que interpretó, el actor siempre fue esquivo a conceder reportajes a la prensa. Sin embargo, y de excelente humor antes de ingresar a la sala del teatro **Ateneo**, dialogó con nosotros. ¡Y lo aprovechamos!"**Hace más de veinte años que conozco a Carlitos y lo quiero mucho. Es un gran empresario, tiene creatividad y deposita todo su esfuerzo, además de su dinero, en cada proyecto que comienza. Un hombre que hace valer la palabra en estos tiempos donde las marchas y contramarchas son moneda corriente**", señaló como para romper el hielo.

–¿En cuántas oportunidades trabajó con Rottemberg?

–Varias, fueron varias... No lo tengo presente con exactitud, pero fue en cinco o seis oportunidades.

–¿Cuál recuerda con mayor cariño?

(Piensa) **–"Ladrones a domicilio", una comedia que hicimos en el viejo teatro Corrientes durante una temporada de verano en Mar del Plata, y "Suflé", en el Tabarís. Siempre fueron experiencias positivas, porque Carlitos es un gran empresario y una excelente persona.**

–Con respecto a su actual labor televisiva en "Los médicos", ¿cómo se siente al interpretar a un profesional de la salud?

–Muy bien. Estoy cómodo y a gusto con el personaje. Por otro lado, disfruto mucho, al igual que todo el elenco, la buena repercusión que tiene la tira, porque es algo que siempre ayuda e incentiva al actor.

–¿Se adaptó con facilidad al ritmo de grabar un capítulo por día?

–Sí, porque el producto vale la pena. El ajetreo es fuerte, pero el esfuerzo de todo el elenco es en beneficio de lo que se ve luego en pantalla. Eso la gente lo percibe y te lo agradece de alguna manera felicitándote en la calle, por teléfono o mediante cartas.

–¿Cómo define su personaje?

–Guillermo Ezcurra es un hombre separado hace muchos años con dos hijos (Bettina O' Connell y Segundo Cernadas) **que se enamora de una mujer desenfadada** (Claribel Medina) **con una juventud que lo desborda. Pero su vida entra en serios conflictos cuando reaparece su ex mujer** (Nora Cárpena) **dispuesta a reconquistarlo.**

–¿Se interiorizó sobre el lenguaje y el comportamiento de los hombres dentro de la medicina?

–Mi personaje no hace prácticas médicas porque es el director de un hospital. De todos modos, conversé con especialistas y suele venir una vez por semana un asesor a las grabaciones y también a las reuniones de producción si es necesario.

–¿Qué significa retornar a la pantalla chica luego de dos años y medio de ausencia?

–La garantía de trabajar con un productor como Enrique Estevanez y en una tira de mucha calidad donde participan excelentes colegas. De hecho, la escenografía es magnífica. ¡Se recreó un hospital modelo y muy bien equipado!

–Después de finalizar "Socios", su último trabajo en televisión, ¿temió que lo encasillaran como comediante?

–¡En absoluto! Porque a lo largo de estos años hice de todo un poco en el medio. No obstante, debo reconocer que la comedia es un género que me gusta mucho interpretar porque me divierto y tiene un gran ritmo.

–¿Qué opina de la actual televisión?

(Piensa) **–Lo que sucede hoy se ha vivido en todas las épocas. Hay cosas buenas y también malas. Es fácil criticarla; sin embargo, es saludable no "subirse al caballo" para entender que, lamentablemente, en esta profesión, a veces nos toca estar abarrotados de trabajo, y en otras enfrentás la difícil experiencia de mirar el teléfono y rezar para que suene.**

–¿Qué le falta?

–Más programas de ficción. Más trabajo para los actores, como lo hubo en otras épocas, sobre todo en la década del '70 al '80.

–¿Suele darle consejos a su hija Celeste sobre las ventajas y desventajas de ser una actriz?

–Me gusta desmitificar el tema del actor. Dicen que somos distintos. Y no es así. Para nada. Yo hablo con mis hijas, Guillermina y Celeste, de la misma manera que lo hace un médico o un albañil. Analizamos un texto, miramos una película o comentamos cierta obra de teatro.

–¿Tiene ganas de hacer teatro en Mar del Plata durante la próxima temporada de verano?

–¡No lo sé! Es prematuro hablar a esta altura del año sobre lo que haré más adelante. De cualquier manera, no descarto ninguna posibilidad. Una propuesta interesante puede llegar de un momento para el otro. Veré, todavía no tengo nada decidido.

–A esta altura de su carrera, ¿cuáles son sus prioridades?

–Desde hace muchos años, por no decir desde toda la vida, lo que más me interesa es disfrutar la vida y a mis hijas. Siento un enorme respeto por la carrera que elegí como medio de vida. Pero el trabajo nunca fue mi prioridad absoluta ni una obsesión. Tengo amigos, una vida interior que me completa, deseos de viajar y el derecho de disfrutar el ocio y no hacer nada.

–Para finalizar, ¿qué le dejó su paso por la presidencia de la Asociación Argentina de Actores?

–Conocimiento, experiencia y muchos amigos nuevos. Tuve que retirarme porque yo no me sentí, en un momento dado, capaz de abrazar todo eso con el tiempo que tenía a mi disposición.

Claudio García Satur

Después de dos años y medio volvió a la televisión protagonizando "Los médicos (de hoy)", por Canal 13

Revelaciones sobre lady Di

Tres años atrás, el mundo se conmovía con la muerte de la princesa Diana. Carismática por naturaleza, mediática por vocación, lady Di supo mantener un alto perfil aun después de su separación del príncipe Carlos. Los cuatro documentales que presenta Infinito, entre el 28 y el 31 de agosto, a las 22, reflejan cada uno, desde una óptica en particular, la vida y la muerte de un personaje cuya corta y polémica existencia quedó en la historia del siglo XX. El lunes 28 se verá cuando Diana Frances Spencer y Carlos de Inglaterra se separan luego de dieciséis años de matrimonio. El martes 29 se mostrará la existencia de personas que soñaron con Diana antes y después de su muerte. El miércoles 30, con espectacular producción de la BBC, se podrá ver cómo se desarrolló el fatal día final de la princesa con testimonios de fotógrafos, periodistas, testigos directos y una entrevista exclusiva al único sobreviviente de la tragedia, el guardaespaldas de su pareja, Dodi Al Fayed. Finalmente, el jueves 31, día del aniversario de la muerte, todos los secretos detrás del choque mortal en París con una investigación única sobre el misterioso accidente.

Especial con grandes figuras producidas por la escuela de Eduardo Aliverti y la Rock & Pop

LA RADIO CUMPLE ¡OCHENTA AÑOS!

El 27 de agosto de 1920 se realizó desde las alturas del teatro Coliseo de Buenos Aires la que fue reconocida como primera transmisión radial en el mundo, con la difusión de la ópera "Parsifal", de Richard Wagner. Este 27 de agosto, entre las 10 y las 22, se plasmará un esfuerzo de producción inédito en la historia de la comunicación en nuestro país: **durante esas doce horas se transmitirá una programación especialmente producida por Eter, primera y única escuela de radio de la Argentina, dirigida por Eduardo Aliverti, y la Rock & Pop, que será conducida de modo rotativo, desde los estudios de esa emisora, por las mayores figuras de la historia radiofónica pasada y presente.**

Esta megatransmisión contará con valiosísimo material de archivo, que recreará los momentos más significativos de estos 80 años de radio, y también por el revival, en vivo, de algunos de los programas que hicieron historia (entre paréntesis sus horarios). La apertura será para **Eduardo Aliverti.** El primer segmento de media hora corresponderá al **"Fontana show"** (10.30), con **Jorge "Cacho" Fontana, Rina Morán y Beba Vignola.** Luego, **Román Lejtman-Nelson Castro** harán **"La radio en democracia"** (11).

El radioteatro tendrá su homenaje con una recreación de **Alberto Migré** de sus más famosos **"Radioteatros"** (11.30), en los que participarán **Hilda Bernard, José María Langlais, Raúl Lavié, Beatriz Taibo** y **Celia Juárez.** Al mediodía llegará **"Sport 80"**, con **Marcelo Araujo, Adrián Paenza, Víctor Hugo Morales y Néstor Ibarra,** que presentarán los partidos de la fecha como lo hacían por Radio Mitre. **Juan Alberto Badía** y **Graciela Mancuso** harán **"Imagínate"** (12.30), un clásico de Radio Del Plata en dúplex desde Bariloche. Habrá producciones especiales, como la transmisión de la llegada de **"El hombre a la Luna"** (13), a cargo de **Betty Elizalde, Horacio Embón** y **Diego Bonadeo.** Una recreación de **"Los cinco grandes del buen humor"** (13.30) será compartida por **Jorge Luz, Rafael Carret** y **Guillermo Rico.** En un reportaje inédito estarán **Héctor Larrea** y **Mario Pergolini** (14). **"La radio del futuro"** (14.30) tendrá como conductores a **Juan Castro, Juan Dí Natale** y **Daniel Tognetti.**

Marcelo Pérez Cotten revivirá **"Horizonte 0"** (15), con la participación en estudios de importantes figuras de la música nacional. Estará **"Sin anestesia"** (15.30), con **Eduardo Aliverti, Liliana Daunes** y **Marcelo Zlotogwiazda.** Por su parte, **Jorge Guinzburg, Adolfo Castelo, Carlos Ulanovsky** y **Gabriela Rádice,** junto al operador **Charly Cacaviello,** verán la realidad de este agosto 2000 encendiendo **"El ventilador"** (16) como dos años atrás por Radio América. **Omar Cerasuolo** conducirá un clásico de los '80, **"El tren fantasma"** (17). Un segmento estrictamente musical lo compartirán **Hugo Guerrero Marthineitz** con **Bobby Flores** y **Eduardo De la Puente** (17.30). **Pepe Eliaschev** contará cómo son las **"Radios alternativas"** (18), acompañado por alumnos de la escuela Eter. **Lalo Mir** junto a **Elizabeth Vernaci, Douglas Vinci** y **Rafael Orestes Porelorti** recorrerán los programas que compartieron los últimos quince años. Se podrá oír a **"La oral deportiva"** (19.30), a cargo de los integrantes de distintas épocas, como **Ernesto Cherquis Bialo, Dante Zavatarelli** y **Horacio García Blanco** mostrando el cierre deportivo de la fecha y un recuerdo especial para el inolvidable **José María Muñoz.** Dos segmentos compartidos por duplas emblemáticas de nuestra radiofonía se podrán disfrutar cuando **Antonio Carrizo-Fernando Bravo** hagan un recorrido a lo largo de la historia por sus programas (20) y luego, recordando los programas que escucharon a lo largo de sus vidas, se asociarán **Alejandro Dolina-Quique Pessoa** (20.30) hasta el cierre de transmisión. **Un lujoso esfuerzo, felices 80... ¡radio!**

Jorge Fontana en el "Fontana show".

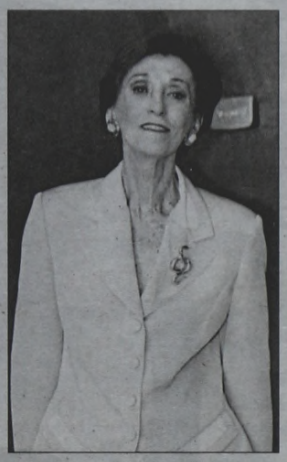
Hilda Bernard y los radioteatros.

"CIUDADANA". Así se titula el quinto CD de Lina Avellaneda, que lo presenta en Chacabuco 1072 todos los viernes a las 21.30, con dirección musical de Daniel Binelli. De esta manera, con clásicos y estrenos conformará también su futuro álbum doble. Recordemos que varios de los temas de Lina han sido musicalizados por Antonio Tarragó Ros, Hugo Díaz, Juan Falú y Julio Lacarra.

TELEVISION

JUEVES 24

07.00 7 DESAYUNO
Programa periodístico conducido por Víctor Hugo Morales. Participan: María Amuchástegui (calidad de vida), Pablo Wendel (economía), José Almozny (deportes), Liliana Resnik (espectáculos) y José Ignacio López (política).

09.00 7 TELEVISION EDUCATIVA
Segmento orientado a la difusión de programas de televisión educativa y educación a distancia. Conducción: Rosana Errasti.

13 FORMAR
Programa educativo.

11.00 7 TELEVISION REGIONAL
Programa realizado y producido por canales del interior del país. Conducción: Alejandra Muro Cash.

11.30 9 AVENTURAS EN PAÑALES
Infantil conducido por Paola Prenat.

11 LA VACA Y EL POLLITO
Dibujos animados.

12.00 2 GATO DUMAS COCINERO
Recetas de comidas.

7 PLAZA SESAMO
Programa infantil educativo con entretenimientos y juegos que desarrollan contenidos para apoyar el aprendizaje en las escuelas.

9 AZUL TOON
Programa infantil conducido por Ramiro Rodríguez y Micaela Anastasio.

11 TELEFE NOTICIAS
Informativo conducido por Jorge Jacobson y Paula Trapani.

13 LOS AÑOS MARAVILLOSOS
Serie.

12.30 2 AMERICA NOTICIAS MEDIODIA
Programa informativo conducido por Mónica Gutiérrez y la participación de Claudio Pérez, el doctor Claudio Zin, Juan Martín Rinaldi, Pablo Wendel, Luis Pedro Toni y Ana María Campoy.

13 KARLOS ARGUIÑANO EN TU COCINA
Recetas de comidas a cargo del chef español. Hoy: "Croquetas de jamón".

13.00 7 NOTICIERO 7
Programa informativo conducido por Franco Salomone y Karina González.

9 SABRINA, LA BRUJA ADOLESCENTE
Comedia en serie con Melissa Joan Hart y Caroline Rhea.

11 CABECITA
Teleteatro interpretado por Agustina Cherri, Alejo Ortiz, María Rosa Gallo, Antonio Grimau, Verónica Vieyra, Norberto Díaz, Patricia Viggiano, Jessica Schultz, Andrés Vicente, Raquel Casal, Agustina Lecouna, Adrián Yospe, Celeste Pisapia, Nicole Neumann, Mirta Wons, Roly Serrano, Nicolás Scarpino, Alejandro Buzzoni, Nicolás Abeles y Marcelo Melingo. Libro: Enrique Torres y Raúl Lecouna.

13 EL NOTICIERO DE SANTO
Programa informativo conducido por Santo Biasatti y Silvia Martínez Cassina. Columnistas: Enrique Sdrech, policiales; Mirtha Tundis, jubilados; y Juan Yankilevich, deportes.

13.30 2 ALMORZANDO CON MIRTHA LEGRAND
De interés general conducido por Mirtha Legrand.

14.00 7 ESTUDIO PAIS
Programa dedicado a mostrar las distintas provincias de nuestro país. Conducción: Juan Alberto Badía. Coconducción: Martín Jáuregui, Mercedes Nilsen y Mariano González.

9 LA CASA EN LA PLAYA
Teleteatro mexicano interpretado por Cynthia Klitbo, Sergio Goyri, Ignacio López Tarso y Marga López.

11 1-2-3 OUT
Programa de entretenimientos conducido por Horacio Cabak y las mellizas María y Paula Marull.

13 LOS MEDICOS (DE HOY)
Teleteatro con Claudio García Satur, Claribel Medina, Betina O'Connell, Lidia Lamaison, Gerardo Romano, Silvia Kutika, Nora Cárpena, Juan Palomino, Pía Galiano, Federico Olivera y elenco.

15.00 2 RUMORES
Periodístico conducido por Susana Roccasalvo y Carlos Monti.

7 GRAN CINE
Filme a designar.

9 VENITE CON GEORGINA
Programa de interés general conducido por Georgina Barbarossa.

11 EL SHOW DEL CHAVO
Infantil de origen mexicano con Roberto Gómez Bolaños, Florinda Meza, Ramón Valdez, María A. de las Nieves y elenco.

13 EL PRECIO JUSTO
Programa de entretenimientos conducido por Fernando Bravo.

16.00 11 GIRASOLES PARA LUCIA
Teleteatro peruano interpretado por Gianella Neyra, Jorge Aravena, Pablo Martín, Alberto Isola, Ivonne Frayssinet, Marcelo Oxemford, Ana María Jordan, Daniela Sarfaty, Paul Vega, Sergio Galliani, María Angélica Vegamsay Ross, Natalia Torres, Fiorella Rodríguez, Mabel Duclos, Gabriela Riviera y elenco.

13 LA VIDA EN EL ESPEJO
Teleteatro de origen mexicano interpretado por Gonzalo Vega, Rebeca Jones, Sasha Sokol, Judy Henríquez, Jorge Lavat, Héctor Bonilla y elenco.

16.30 2 MOVETE
Programa de interés general conducido por Carmen Barbieri. Colaboran: Marcelo Polino, Martiniano Molina en la cocina, el músico Mario Marzán y el coreógrafo Juan Emilio Guido Bono.

17.00 7 SISSI, LA PRINCESA
Infantil.

9 HABLEMOS CON LIA
Programa de interés general conducido por Lía Salgado.

11 LA NIÑERA
Comedia en serie con Fran Drescher y Charles Shaughnessy.

13 TELEPASILLO
Programa de espectáculos conducido por Mario Caira. Colaboran: Susana Fontana, Luis Ventura, Marisa Brel y Marcela Tauro.

17.30 7 PULGAS EN EL 7
Programa infantil, con segmentos de humor, aventuras en los parques nacionales, entretenimientos y juegos. Conducción: Pablo Marcovsky, Claudio Morgado, María Eugenia Molinari y Laura Menlinsky.

11 EL SHOW DEL BLOOPER
Humorístico conducido por Mariano Fraomeni.

18.00 2 GENTE QUE BUSCA GENTE
Programa solidario conducido por Franco Bagnato.

9 EL PAIS DE LAS MUJERES
Teleteatro interpretado por Víctor Cámara, Ana Karina Manco y Caridad Canelón.

11 CHIQUITITAS
Telecomedia con Patricia Sosa, Gustavo Guillén, Pablo Oliva, Romina Gaetani, Rafael, Camila Bordonaba, Felipe Colombo, Nadia Di Cello, Sebastián Francini, Benjamín Rojas, Cristian Belgrano, Milagros Flores, Luisana Lopilato, Natalia Melcom, Agustín Sierra, Federico Barón, Philippe Caillon, Nicolás Feal, Candela Gribodo, Nahuel Pico-

NOVEDADES EN TV Y RADIO

"Agrandadytos"

"La Biblia y el calefón"

Sin duda, en **"Agrandadytos"**, los grandes y únicos protagonistas son los chicos. El ciclo está cursando su segundo año por la pantalla de Canal 13, a las 23, y son muchas las novedades que se implementaron, como la incorporación de nuevas secciones y una banda musical conformada por niños. Su conductor, el inefable **Dady Brieva**, ha viajado por Latinoamérica en busca de los "bajitos" más graciosos del continente. Hoy en el reportaje se hará presente **Lalo Mir**, y el público podrá disfrutar de una parodia de **"Los médicos (de hoy)"** con la participación en los estudios de una de sus protagonistas, **Claribel Medina**, quien jugará y se divertirá con los chicos realizando una interpretación con un libreto especialmente preparado para la ocasión. Mañana, viernes, en **"La Biblia y el calefón"** (23 horas), el programa humorístico conducido por **Jorge Guinzburg**, se harán presentes en el estudio **Virginia Innocenti, Fernando Bravo, María Carámbula** y el líder de los **Caballeros de la Quema, Iván Noble.** ¡Para no perdérselo!

En su nuevo día y horario de emisión, sábado a las 19, por Telefé, **"El rayo"** cuenta con la participación en el rol de conductora de la modelo **Dolores Barreiro.** Como es habitual en esta nueva temporada, se verán interesantes notas realizadas a las grandes estrellas del momento, backstage y los estrenos cinematográficos más importantes. Además, los cronistas Alfred y Gonzalito viajaron especialmente a la nieve de Bariloche para entrevistar a todos los famosos y las modelos tops más importantes del país que viajaron especialmente a disfrutar de una excelente temporada de esquí. En el mismo canal, el capítulo que se proyecta hoy jueves en **"Tiempo final"** se denomina **"Electricista"**, con las participaciones de **Ricardo Darín, Carola Reyna, Vando Villamil** y **Juan Manuel Tenuta.** Narra la historia de un arquitecto que el día de su cumpleaños número 41 vuelve satisfecho del trabajo a su casa y nada parece perturbar su tranquila felicidad, hasta que cree reconocer en el "bonachón" electricista un ser al cual detesta por un hecho ocurrido en el pasado. Los libros pertenecen a **Sebastián Borensztein.**

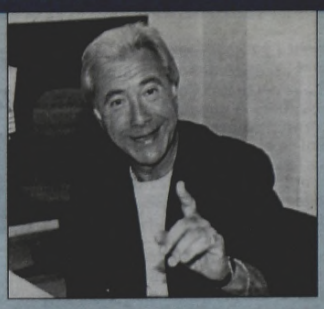

"A fondo" y durante 40 minutos fue el reportaje hecho por Juan Alberto Mateyko a Natalia Oreiro. La cita fue en las instalaciones de Radio Rivadavia, en el marco del programa "Movida 630", donde la actriz-cantante hizo un balance minucioso de su carrera profesional. La novia de Pablo Echarri, simpática y extrovertida, confirmó su vuelta a la televisión para mediados del año próximo y también deslizó la posibilidad de que, debido al suceso de su nuevo CD, "Tu veneno", que presentará en una gira que tendrá carácter internacional, ya estaría planificando otra placa para los próximos meses. ¡Buen reportaje!

TELEVISION

ne, Brian Vainberg, Pablo Lisazo e Irene Almus.

13 **SIEMPRE LISTOS EN LA TELE**
De interés general conducido por Guillermo Andino y Federica Pais.

19.00 2 **AMERICA NOTICIAS**
Informativo conducido por Néstor Ibarra y Mónica Gutiérrez.

7 **DE ACA**
Programa dedicado a mostrar las distintas actividades culturales. Conducción: Martín Souto.

9 **AZUL NOTICIAS**
Programa informativo conducido por Juan Carlos Pérez Loizeau y Cristina Pérez.

11 **VERANO DEL '98**
Telecomedia interpretada por Gloria Carrá, Paula Colombini, Guido Kaczka, Nahuel Mutti, Romina Ricci, Walter Quiroz, María Celeste Cid, Carla Peterson y elenco.

20.00 2 **COPA MERCOSUR**
San Lorenzo vs. Vasco Da Gama. Transmisión en directo.

7 **NOTICIERO DEPORTIVO**
La actualidad deportiva. Conducción: Diego Fucks.

9 **AMOR LATINO**
Teleteatro interpretado por Coraima Torres, Diego Ramos, Ana Claudia Talancón, María Cimarro, Dora Baret, Arturo Maly, Gino Renni, Andrea Campbell, Martín Karpan, Osvaldo Guidi, Edward Nutkiewicz, Cecilia Narova, Vicky Fariña e Isabel Macedo.

11 **SUSANA GIMENEZ**
Programa de entretenimientos con invitados y números musicales, conducido por Susana Giménez.

13 **TELENOCHE**
Informativo conducido por Mónica Cahen D'Anvers y César Mascetti. Notas: Sergio Gendler, Sergio Elguezábal, Marcelo Peláez, Julio Bazán, Juan Miceli, Mario Markic, Gustavo Sylvestre, Juan Yankilevich y Catalina Dlugi.

21.00 7 **NOTICIERO 7**
Informativo conducido por Franco Salomone, Lana Montalbán y Antonio Fernández Llorente.

9 **MEMORIA**
Programa periodístico y de interés general conducido por Samuel "Chiche" Gelblung.

11 **EL SHOW DE VIDEOMATCH**
Humorístico conducido por Marcelo Tinelli. Colaboran: Pablo Granados, Pachu Peña, "Campi", Toti Ciliberto, Larry de Clay, "Waldo", José María, "Hijitus" y "Alacrán", entre otros.

13 **CAMPEONES**
Telecomedia con Soledad Silveyra, Osvaldo Laport, Juan Carlos Calabró, Betiana Blum, Mariano Martínez, Laura Azcurra, Virginia Innocenti, Osvaldo Santoro, Catalina Speroni, Diego Peretti, José Luis Mazza, Pablo Cedrón, Carlos Belloso, Julieta Díaz, Celina Font, Luciano Castro, Facundo Espinosa, Mónica Gazpio, Cecilia Maresca, Aldo Barbero, Federico D'Elía, Héctor Anglada, Duilio Orso, Jessica Becker, Malena Luchetti y Juan José Camero.

22.00 2 **DIA D 2 MIL ABURRIDO**
Programa periodístico conducido por Jorge Lanata. Colaboran: Adrián Paenza, Marcelo Zlotogwiazda, Ernesto Tenembaun, Horacio Verbitsky y Martín Caparrós. Colaboraciones especiales de Andrés Klipphan, María Julia Olivan y Alejandro Borgo.

7 **TIERRA DE PERIODISTAS**
Programa periodístico conducido por Luis Majul, Horacio Embón, Norma Morandini, Marcelo Longobardi y Nancy Pazos.

9 **LOS BUSCAS DE SIEMPRE**
Telecomedia con Pablo Echarri, Nancy Dupláa, Ana María Picchio, Luisina Brando, Arturo Bonín, Jazmín Stuart, Viviana Saccone, Tino Pascali, Segundo Cernadas, Nacho Gadano, Juan Martín Mercado, Claudio Gallardou, Juan Vitali, Lucas Ferraro, Sebastián Estevanez, Adela Gleijer, Matías Apostolo, Gianni Fiore, Chino Fernández, Eduardo Moreira, Cristian Sancho, Enrique Otranto, Karina Mazzocco, Anabel Cherubito, Eduardo Nutkievis, Mariana Grossi, Alexis Rodal, Luciano Cazaux y elenco.

11 **BUENOS VECINOS**
Telecomedia con Moria Casán, Hugo Arana, Facundo Arana, Malena Solda, Mónica Galán, Julieta Ortega, Alejandro Awada, María José Gabín, Adriana Salonia, Daniel Kuznieka, Miguel Habud, Santiago Ríos, Beatriz Spelzini, Horacio Peña, María Elena Sagrera, Coco Sily, Marcelo Mazzarello, Diana Maggi, Héctor Calori, Gabriela Sariths, Juan Carlos Galván, Verónica Llinás y Gabriel Goity.

13 **PRIMICIAS**
Telecomedia interpretada por Arturo Puig, Araceli González, Gustavo Garzón, Juan Carlos Mesa, María Valenzuela, Raúl Rizzo, Gabriela Toscano, Jorge Mayorano, Roberto Pettinato, Roberto Carnaghi, Florencia Raggi, Valentina Bassi y elenco.

23.00 7 **HISTORIAS DEBIDAS**
Entrevistas a cargo de Ana Cacopardo.

9 **HORA CLAVE**
Programa periodístico conducido por Mariano Grondona.

11 **TIEMPO FINAL**
"Electricista". Elenco: Ricardo Darín, Carola Reyna, Vando Villamil y Juan Manuel Tenuta. Libro: Sebastián Borensztein.

13 **AGRANDADYTOS**
Hoy: Reportaje a Lalo Mir y una parodia de la novela "Los médicos de hoy", con la participación de Claribel Medina. Humorístico infantil conducido por Dady Brieva.

24.00 7 **MEDIOS LOCOS**
Diariamente se realizará un resumen de los sucesos del día con un tratamiento irónico de los mismos. Conducción: Adolfo Castelo, Mex Urtizberea, Gillespie, Gisele Marziotta y Marcela Pacheco.

9 **CAFE FASHION**
Programa humorístico con Carlos Sánchez, el Sapo Cativa, Profesor Lambetain y Beatriz Salomón.

13 **EN SINTESIS**
Resumen informativo con Santo Biasatti.

0.20 13 **ESE AMIGO DEL ALMA**
Musical con Lito Vitale.

0.25 13 **SERIES**
1º) "La tercera roca", con John Litgow y Cristian Johnston. 2º) "Doogie Howser", con Neil Patrick Harris y Belinda Montgomery.

0.30 9 **AZUL NOTICIAS**
Conducción: Cristina Pérez.

VIERNES 25

07.00 7 **DESAYUNO**
Programa periodístico conducido por Víctor Hugo Morales.

09.00 7 **TELEVISION EDUCATIVA**
Difusión de programas de televisión educativa y educación a distancia. Conducción: Rosana Errasti.

13 **FORMAR**
Programa educativo.

11.00 7 **TELEVISION REGIONAL**
Programa realizado y producido por canales del interior. Conducción: Alejandra Muro Cash.

11.30 9 **AVENTURAS EN PAÑALES**
Infantil conducido por Paola Prenat.

11 **LA VACA Y EL POLLITO**
Dibujos animados.

12.00 2 **GATO DUMAS COCINERO**
Recetas de comidas.

7 **PLAZA SESAMO**
Programa infantil educativo con en-

La acción es el principal condimento de "60 segundos".

Cage conversa con el productor Jerry Bruckheimer.

COMO ROBAR AUTOS

El actor de "Adiós a Las Vegas" en una de acción, dirigido por Dominic Sena

Aun ritmo vertiginoso, Nicolas Cage vuelve con humor y mucha acción

Es la estrella de **"60 segundos"** y, a pesar de ser considerado un actor serio, como ya lo ha demostrado en **"Adiós Las Vegas"**, el filme que le otorgara el **Oscar al mejor actor**, de vez en cuando hace **"una de acción"**. El que alguna vez fue considerado para el regreso de **"Superman"** ya había aparecido en productos de este género, como **"Contracara"**, oponiéndose a **John Travolta** y dejando la dirección en manos de **John Woo**; en **"La roca"**, en la que fue "partenaire" de **Sean Connery**; y en **"Con air"**.

Fue en esta última su primer contacto con **Jerry Bruckheimer**, un productor como no hay dos en Hollywood. Si bien **"60 segundos"** fue dirigida por **Dominic Sena**, el particular sello Bruckheimer se mantiene indeleble en sus películas. En ellas pueden verse actores de trayectoria mezclados con intérpretes que recién comienzan, bandas de sonido que pasan a la historia de la música, un zumbón sentido del humor y donde la violencia sangrienta no tiene cabida. Sus héroes son, paradójicamente, antihéroes: rebeldes que quieren reformarse o que no conocen su potencial. Así han pasado por sus películas **Tom Cruise** en **"Top gun"**, **Eddie Murphy** en **"Un policía suelto en Beverly Hills"**, **Will Smith** en **"Enemigo público"** y **Bruce Willis** en **"Armageddon"**. Con múltiples proyectos en sus manos, entre ellos, la sexy "Coyote ugly", que también veremos muy pronto y que ya es tapa de varias revistas gracias a los cuerpos de las señoritas que la protagonizan, lideradas por **Maria Bello**.

En **"60 segundos"** el reparto se completa con otros dos ganadores del Oscar, **Robert Duvall (mejor actor por "El precio de la felicidad")** y **Angelina Jolie (mejor actriz de reparto por "Inocencia interrumpida")**, además de **Giovanni Ribisi, Will Patton, Delroy Lindo, Timothy Olyphant, Frances Fisher, Grace Zabriskie, Christopher Eccleston, Scott Caan** y **Vinnie Jones**.

Pero el principal atractivo del filme, que incluye el robo de cincuenta autos de colección en una sola noche, son, precisamente, los coches. Los mismos están identificados con el nombre de una mujer, siendo el más difícil de robar un **Shelby Mustang GT 500 de 1967**, denominado **Eleanor**.

Como en todas las producciones de Bruckheimer, los malos son malos, pero los buenos tienen la posibilidad de ser más buenos, con lo que el viejo adagio **"quien roba a un ladrón tiene cien años de perdón"** se vuelve más actual que nunca.

PANTALLAZOS

Los amantes del comic **"X Men"** por fin verán su tira preferida convertirse en un filme, gracias al director **Bryan Singer**. Criticado por haber fusionado los conocidos personajes, el realizador logra una buena aproximación al original y un casting liderado por dos maestros, como **Patrick Stewart** y **Ian McKellen**, modelos como **Halle Berry, Famke Jenssen** y **Rebecca Romjin-Stamos**. Además, **Bruce Davidson, James Marsden, Tyler Mane, Ray Park, Hugh Jackman** y **Anna Paquin** animan al resto de los buenos y malos mutantes.

Otra controvertida adaptación es la de **"Psicópata americano"**, de **Mary Harron**, con el estupendo **Christian Bale** en el papel principal. Los años '80 son vistos desde una óptica totalmente cínica que incluye en culto al cuidado del cuerpo, "lo mío es mejor que lo tuyo" y el "pop".

Si romanticismo es lo que se busca, la mejor opción es **"Bossa Nova"**, de **Bruno Barreto**, con **Amy Irving**. Marido y mujer pasaron por **Buenos Aires** para promocionar el filme. Acompañaron el excelente **Antonio Fagundes** y nuestro compatriota **Alberto de Mendoza**, con la incitante música de **Tom Jobim** como fondo. También puede optarse por **"Pasiones ocultas"**, de **Alain Berliner**, con **Demi Moore, William Fichtner, Stellan Skarsgard, Peter Riegert** y **Joss Ackland**.

"Cien años de perdón" es la interesante opera prima de y con **José Glusman, Márgara Alonso, Pompeyo Audivert, Noemí Frenkel** y **Helena Tritek**. Se trata de una comedia negra convertida en una ácida metáfora sobre la clase media nacional.

TELEVISION

tretenimientos y juegos que desarrollan contenidos para apoyar el aprendizaje en las escuelas.

9 AZUL TOON
Programa infantil conducido por Ramiro Rodríguez y Micaela Anastasio.

11 TELEFE NOTICIAS
Conducción: Jorge Jacobson y Paula Trapani.

13 LOS AÑOS MARAVILLOSOS
Serie.

12.30 **2 AMERICA NOTICIAS MEDIODIA**
Informativo conducido por Mónica Gutiérrez.

13 KARLOS ARGUIÑANO EN TU COCINA
Recetas de comidas a cargo del chef español. Hoy: "Tallarines con crema de espárragos".

13.00 **7 NOTICIERO 7**
Programa informativo conducido por Franco Salomone y Karina González.

9 SABRINA, LA BRUJA ADOLESCENTE
Comedia en serie con Melissa Joan Hart y Caroline Rhea.

11 CABECITA
Teleteatro con Agustina Cherri, Alejo Ortiz, María Rosa Gallo, Antonio Grimau, Verónica Vieyra, Norberto Díaz, Patricia Viggiano, Jessica Schultz, Andrés Vicente, Raquel Casal, Agustina Lecouna, Adrián Yospe, Celeste Pisapia, Nicole Neumann, Mirta Wons, Roly Serrano, Nicolás Scarpino, Alejandro Buzzoni, Nicolás Abeles y Marcelo Melingo. Libro: Enrique Torres y Raúl Lecouna.

13 EL NOTICIERO DE SANTO
Informativo conducido por Santo Biasatti y Silvia Martínez Cassina. Colaboran: Enrique Sdrech, en policiales; Mirtha Tundis, jubilados, y Juan Yankilevich, deportes.

13.30 **2 ALMORZANDO CON MIRTHA LEGRAND**
De interés general conducido por Mirtha Legrand, quien recibe en su mesa a personalidades del quehacer nacional.

14.00 **7 ESTUDIO PAIS**
Programa dedicado a mostrar las provincias de nuestro país. Conducción: Juan Alberto Badía. Coconducción: Martín Jáuregui, Mercedes Nilsen y Mariano González.

9 LA CASA EN LA PLAYA
Teleteatro mexicano interpretado por Cynthia Klitbo, Sergio Goyri, Ignacio López Tarso y Marga López.

11 1-2-3 OUT
Programa de entretenimientos conducido por Horacio Cabak y las mellizas María y Paula Marull.

13 LOS MEDICOS (DE HOY)
Teleteatro con Claudio García Satur, Claribel Medina, Betina O'Connell, Lidia Lamaison, Silvia Kutika, Nora Cárpena, Gerardo Romano, Juan Palomino, Pía Galiano, Federico Olivera y elenco.

15.00 **2 RUMORES**
Programa periodístico conducido por Susana Roccasalvo y Carlos Monti.

7 GRAN CINE
Filme a designar.

9 VENITE CON GEORGINA
Programa de interés general conducido por Georgina Barbarossa.

11 EL SHOW DEL CHAVO
Infantil de origen mexicano con Roberto Gómez Bolaños, Florinda Meza y elenco.

13 EL PRECIO JUSTO
Programa de entretenimientos conducido por Fernando Bravo.

16.00 **11 GIRASOLES PARA LUCIA**
Teleteatro peruano interpretado por Gianella Neyra, Jorge Aravena, Pablo Martín, Alberto Isola, Ivonne Frayssinet, Marcelo Oxemford, Ana María Jordan y elenco.

13 LA VIDA EN EL ESPEJO
Teleteatro de origen mexicano interpretado por Gonzalo Vega, Rebeca Jones, Sasha Sokol, Judy Henríquez, Jorge Lavat, Héctor Bonilla y elenco.

16.30 **2 MOVETE**
Programa de interés general conducido por Carmen Barbieri. Colaboran: Marcelo Polino, Martiniano Molina en la cocina y el músico Mario Marzán.

17.00 **7 SISSI, LA PRINCESA**
Infantil.

9 HABLEMOS CON LIA
Programa de interés general conducido por Lía Salgado.

11 LA NIÑERA
Comedia en serie interpretada por Fran Drescher.

13 TELEPASILLO
De espectáculos conducido por Mario Caira. Colaboran: Susana Fontana, Marisa Brel, Marcela Tauro y Luis Ventura.

17.30 **7 PULGAS EN EL 7**
Programa infantil conducido por Pablo Marcovsky, Claudio Morgado, María Eugenia Molinari y Laura Menlinsky.

11 EL SHOW DEL BLOOPER
Humorístico conducido por Mariano Fraomeni.

18.00 **2 GENTE QUE BUSCA GENTE**
Programa solidario conducido por Franco Bagnato.

9 EL PAIS DE LAS MUJERES
Teleteatro interpretado por Víctor Cámara, Caridad Canelón y Ana Karina Manco.

11 CHIQUITITAS
Telecomedia con Gustavo Guillén, Pablo Oliva, Patricia Sosa, Romina Gaetani y elenco.

13 SIEMPRE LISTOS EN LA TELE
Programa de interés general conducido por Guillermo Andino y Federica Pais.

19.00 **2 AMERICA NOTICIAS**
Informativo conducido por Néstor Ibarra y Mónica Gutiérrez.

7 DE ACA
Programa dedicado a mostrar las diferentes actividades culturales. Conducción: Martín Souto.

9 AZUL NOTICIAS
Informativo conducido por Juan Carlos Pérez Loizeau y Cristina Pérez.

11 VERANO DEL '98
Telecomedia interpretada por Gloria Carrá, Paula Colombini, Guido Kaczka, Nahuel Mutti, Romina Ricci, Walter Quiroz, María Celeste Cid, Carla Peterson y elenco.

20.00 **2 LAS 20 EN LLAMAS**
Noticiero conducido por Enrique Llamas de Madariaga y Denise Pessana.

7 NOTICIERO DEPORTIVO
La actualidad deportiva. Conducción: Diego Fucks.

9 AMOR LATINO
Teleteatro interpretado por Coraima Torres, Diego Ramos, Ana Claudia Talancón, Mario Cimarro y elenco.

11 SUSANA GIMENEZ
De entretenimientos con invitados y números musicales. Conduce: Susana Giménez.

13 TELENOCHE
Informativo conducido por Mónica Cahen D'Anvers y César Mascetti. Colaboran: Sergio Gendler, Sergio Elguezábal, Marcelo Peláez, Julio Bazán, Enrique Sdrech, Juan Miceli, Mario Markic, Gustavo Sylvestre, Juan Yankilevich y Catalina Dlugi.

21.00 **2 PAF**
Magazine de actualidad conducido por Jorge Rial. Colaboran: Marcelo Polino, Marcela Coronel, Luis Pedro Toni, Luis Piñeyro y, como invitado, Lito Pintos.

7 NOTICIERO 7
Informativo conducido por Franco Salomone, Lana Montalbán y Antonio Fernández Llorente.

9 MEMORIA
Periodístico y de interés general con Samuel "Chiche" Gelblung.

EL BAUL DE LA NOSTALGIA

Nadie como él podía susurrar sobre el escenario sin que un solo espectador tuviera que esforzarse para escucharlo. **Santiago Gómez Cou** siempre actuaba y modulaba para la fila veinte...

La noche del ensayo general lo que más le preocupaba era que el asistente a quien pedía se sentara estratégicamente, alternando las ubicaciones **"fatales"** que tiene todo teatro que se precie, le contestara **"perfectamente"** a su pregunta de **"¿cómo me oye?"**.

La voz redonda, sólida, maciza, que cuidaba más que la niña de sus ojos, era la gran característica de **Santiago Gómez Cousellas**, que fraccionó el apellido materno al llegar a Buenos Aires de su Montevideo natal para convertirse en **"rioplatense"**, como solía decírseles a los uruguayos que triunfaban en Argentina sin renunciar a su nacionalidad de origen.

A los veinticinco años **Santiago Gómez Cou** realizó su primera gira internacional.

Dejaba atrás la Cooperativa Teatral **A.E.T.U.**, verdadera institución de la escena uruguaya que dirigía **González Pacheco**. También su participación permanente en la Peña del Estudiante, que dirigía **Mercedes Pinto**, donde el actor ya tenía por caballito de batalla **"Rosas, rosas, rosas..."**, el poema que lo acompañaría hasta la última vez en que se incorporó para recitarlo con el mismo fervor de su estreno.

Con la compañía de **Matilde Rivera** y **Enrique De Rosas** llegó hasta España. Había debutado con ellos en **"El pato salvaje"**, de **Ibsen**.

A su regreso, luego algún intento fallido de Montevideo, vino a Buenos Aires para quedarse. Se instaló en una modesta pensión de **Uruguay 47**, donde compartía el cuarto con otros cinco compañeros. Con uno de ellos, su compatriota **Alberto Candeu**, había compartido dos temporadas uruguayas: **"Simón"**, de **Lenormand**, y **"Albergue de pobres"**. Candeu lo ayudó a pasar letra cuando debió salir al toro en **"Dios se lo pague"**, la obra de **Joracy Camargo**, que fue su primer éxito en el teatro argentino.

Ese actor eminentemente teatral, con un estilo de actuación que para algunos hubiera causado sensación en el cine mudo, se incorporó a la industria en los albores del sonorización.

Fue **Libertad Lamarque** quien intercedió ante los productores **Chiavarra** y **Murúa** para que lo contrataran. Quería contarlo en la película de su lanzamiento estelar, luego de **"Tango"** y **"El alma del bandoneón"**. La primera que le daría lucimiento también como actriz.

Santiago Gómez Cou

Líber tuvo desde el vamos las riendas de **"Ayúdame a vivir"**. Estaba contratada por los estudios SIDE, que no tenía proyecto cierto para ella. Ninguno de los libros en danza acertaba a contar una historia digna de ser filmada. Hasta que a **Libertad**, harta de esperar y temiendo que la oportunidad se le fuera de las manos, partió de un título de tango: **"Ayúdame a vivir"**, cuya letra escribió a su pedido **Atilio Supparo**, bailarín y actor. El tango, que musicalizaron **Héctor Artola** y **Alfredo Malerba**, fue base del argumento ideado por la protagonista.

Libertad eligió su familia de ficción: **Santiago Gómez Cou** como su hermano mayor, soberbio y altanero el propio **Supparo** (también uruguayo) encarnando a su abuelo.

Como el guión fuera rechazado por **Mario Sóffici**, la dirección recayó en **"El Negro" Ferreyra**, que le dio especial destaque al personaje de **Gómez Cou**, quien a partir de entonces no paró de filmar. Falleció en 1984, año en que se estrenó **"Insaciable"**, único trabajo junto a **Isabel Sarli**, rodada en 1976.

TV FOTO

Luego de un breve paréntesis, este animador-locutor volvió a la televisión con "El precio justo", que se veía por Azul Televisión y ahora se ve por Canal 13. Su nombre es la clave de nuestro juego semanal. (Solución en página 11).

1) Palabra clave en el título de laureado programa deportivo que conducen Enrique Macaya Márquez y Marcelo Araujo.
2) Actor que integra el elenco teatral de "Sin vergüenzas" (apellido).
3) En el unitario "Tiempo final", actriz que hizo el papel de esposa de Luis Brandoni (apellido).
4) Programa que conduce el periodista Víctor Hugo Morales por Canal 7.
5) Personaje de historieta creado por Quino, que se puede ver por la señal Fox Kids.
6) Periodista chimentero que acompaña a Carmen Barbieri en "Movete" (apellido).
7) Reconocido cocinero que tiene su espacio por la pantalla de América (apellido).
8) Por Volver recientemente debutó un microprograma con un dibujo animado (nombre).

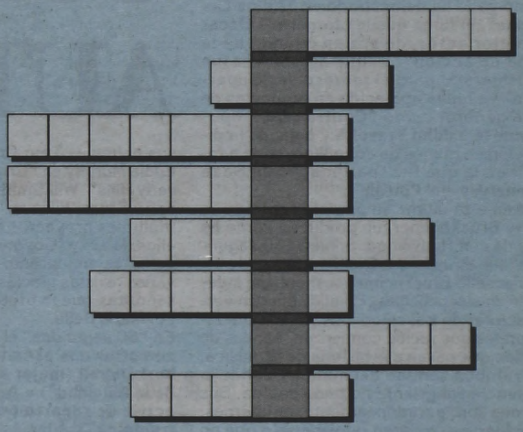

TELEVISION

11 EL SHOW DE VIDEOMATCH
Programa humorístico conducido por Marcelo Tinelli.
13 CAMPEONES
Telecomedia con Soledad Silveyra, Osvaldo Laport, Juan Carlos Calabró, Betiana Blum y elenco.
22.00 **2 VIVA LA DIFERENCIA**
Programa de entretenimientos conducido por Andrea Frigerio.
7 TIERRA DE PERIODISTAS
Periodístico con Luis Majul, Horacio Embón, Norma Morandini, Marcelo Longobardi y Nancy Pazos.
9 LOS BUSCAS DE SIEMPRE
Telecomedia con Pablo Echarri, Nancy Dupláa, Ana María Picchio, Luisina Brando, Arturo Bonín, Viviana Saccone y elenco.
11 BUENOS VECINOS
Telecomedia con Moria Casán, Hugo Arana, Facundo Arana, Malena Solda, Mónica Galán y elenco.
13 PRIMICIAS
Telecomedia interpretada por Arturo Puig, Araceli González y elenco.
23.00 **7 ALUMBRADO, BARRIDO Y LIMPIEZA**
Se abordan temáticas como la existencia de Dios, la vida después de la muerte y todos aquellos que preocupan a lo más profundo del pensamiento humano. Con el público invitado. Conducción: Diego Bonadeo. Panelistas: Julio Bárbaro, Carlos Polimeni, Dalmiro Sáenz.
9 TOTALMENTE
Humorístico con Miguel Del Sel.
11 FUTURAMA
Serie de dibujos animados.

13 LA BIBLIA Y EL CALEFON
Invitados: Virginia Innocenti, Fernando Bravo, María Carámbula e Iván Noble. Programa humorístico conducido por Jorge Guinzburg.
23.30 **2 YO AMO A LA TV**
Programa periodístico conducido por Andrés Percivale. Panelistas: Any Ventura, Jorge Lafauci, Guillermo Pardini y Guillermo Blanc.
11 PADRE DE FAMILIA
Dibujos animados.
24.00 **7 MEDIOS LOCOS**
Un resumen de los sucesos del día con un tratamiento irónico de los mismos. Conducción: Adolfo Castelo, Mex Urtizberea, Gillespie, Gisele Marziotta y Marcela Pacheco.
9 CAFE FASHION
Humorístico con Carlos Sánchez, el Sapo Cativa, Profesor Lambetain y Beatriz Salomón.
13 EN SINTESIS
Resumen informativo con Santo Biasatti.
0.20 **13 ESE AMIGO DEL ALMA**
Musical con Lito Vitale.
0.25 **13 SERIES**
1º) "Estudiantes en París", con Josh Hollard y Elena Wans. 2º) "Mi hermano menor", con Jake Richardson.
0.30 **9 AZUL NOTICIAS**
Conducción: Cristina Pérez.
01.00 **7 IMAGENES DEL ROJAS**
Un programa que descubre los rincones menos conocidos del mundo de la cultura y el espectáculo. Conducción: Rosana Errasti.

SABADO 26

9.00 **7 LA SALUD DE NUESTROS HIJOS**
Programa de interés para la salud, conducido por el doctor Mario Socolinsky.
9.30 **7 PULGAS EN EL 7 FIN DE SEMANA**
Programa infantil conducido por Pablo Marcovsky, Claudio Morgado, María Eugenia Molinari y Laura Menlinsky.
10.30 **2 CUIDANDO A MI BEBE**
Programa acerca de los cuidados de los bebés. Conducción: María Belén Aramburu.
11.00 **9 TELETUBBIES**
Infantil.
11.30 **9 FOX KIDS Y EL MUNDO DE BOBBY**
Infantiles.
12.00 **2 EXPERIENCIA 4 X 4**
Dedicado a la actividad de los vehículos todo terreno. Conducción: José Mujica.
7 MANO A MANO CON EL CAMPO
Ciclo que acerca el campo a la gente de la ciudad y realiza, al mismo tiempo, un aporte a los pequeños y medianos productores agropecuarios. Conducción: Luis Landriscina.
9 DILBERT
Dibujos animados.
12.30 **11 PINKY Y CEREBRO**
Dibujos animados.
13 LA CASA DE CARAMELITO
Programa infantil conducido por Cecilia "Caramelito" Carrizo.

13.00 **2 SIEMPRE SABADO**
Lo mejor de la música tropical. Conducción: Hernán Caire y Marixa Balli.
7 SARTENES EN EL FIN DE SEMANA
De cocina con recetas, entrevistas e invitados cocinando con un chef de lujo. Conducción: Pablo Massey.
9 FOX KIDS
"Escalofríos". Serie.
11 ENEMIGOS INTIMOS
Serie con Sandrine Holt, Ivan Sergi, Nicholas Lea y Michael Wong.
13.30 **7 CLAVES PARA UN MUNDO MEJOR**
Programa solidario con entrevistas e informes sobre acciones realizadas por organizaciones no gubernamentales que trabajan por el bien común. Conducción: Tito Garabal.
13 MUSICA TOTAL
Programa musical con información, reportajes y la presencia en vivo de conjuntos y solistas.
14.00 **9 HURRICANES**
Dibujos animados.
11 ANGEL
Serie con David Boreanaz, Charisma Carpenter, Alexis Deniso y Elizabeth Rohm.
14.30 **7 CINE ARGENTINO**
Selección del mejor cine nacional.
15.00 **9 FOX KIDS**
"Eeire Indiana". Serie.
11 CINE
Filme a designar.
13 VIAJEROS
Serie con Sabrina Lloyd y Jerry O'Conell.

16.00 **7 FIESTAS POPULARES**
Programa de interés cultural y regional que difunde las diferentes fiestas y encuentros típicos de ciudades y pueblos de nuestro país.
9 CINE DEL SABADO
Filme a designar.
13 PENSACOLA
Serie con James Brolin y Kenny Johnson.
17.00 **7 BUENOS AIRES CIUDAD SECRETA**
Documentales sobre hechos, lugares e historias de la ciudad de Buenos Aires. Conducción: Germinal Nogués.
11 VENGANZA ILIMITADA
Serie con Michael Madsen y Kaslin York.
13 WALKER TEXAS RANGER
Serie con Chuck Norris.
18.00 **2 NUEVO NACIONAL DE FUTBOL**
Transmisión en directo de un encuentro correspondiente al torneo del ascenso. Relatos y comentarios: Miguel Simón y Juan Pablo Varsky.
7 DOBLE CLICK
La historia de nuestra televisión. Conducción: Quique Pessoa.
9 PASION TROPICAL
Programa musical conducido por Marcela Baños y "La Tota" Santillán.
11 MERCENARIOS
Serie con Brad Johnson, Tim Abell, Melinda Clarke, Real Andrews y Mark A. Sheppard.
13 MACHETES
Programa donde los famosos jue-

Gran cambio para el clip de "Algo natural", primer corte de su nuevo CD luego de tres años

Valeria Lynch

Tesonera, apuesta por el infantil "Lucía, la maga" y su retorno al disco

CON MAGIA... SE PUSO GORDA

Renovada profesionalmente, pero a punto de cambiar de imagen, **Valeria Lynch** estrenó **"Lucía, la maga"**, dando sus primeros pasos en una comedia infantil, en el **teatro El Nacional**. Pronto a aparecer su próximo compacto, que incluirá canciones propias, la cantante y actriz se confiesa contenta ya que será su primera producción independiente, con la sorpresa de que se la verá bien gordita por obra de Andrés Parrilla. Pero no sólo su difusión y la obra teatral la mantendrán ocupada hasta fin de año, también tiene una oferta para trasladar el universo de **Lucía** a la televisión. **¡Eso sí que es hacer magia "de peso"!**

–¿Cómo te decidiste a enfrentar al público infantil?

–Me convocó Marisé Monteiro. Me dijo que hacía mucho tiempo que quería trabajar conmigo, pero que nunca se había animado a proponérmelo porque creía que me iba a negar, y yo le digo: "¡No, lo hubiéramos hecho antes!".

–¿No te imaginabas trabajar en una comedia para chicos?

–A mí me sorprendió, porque es algo que nunca se me hubiera ocurrido, pero yo soy muy abierta y si veo que puedo hacerlo, me largo. La directora, Gipsy Bonafina, me decía: "¡Sacá la tana que tenés adentro, Lancelotti!", que es mi verdadero apellido.

–Fue designada por el Senado de la Nación "de interés cultural".

–Sí, pero estábamos sin sala y El Nacional fue la última carta que jugué. Me dije: "Lo voy a ver a Romay". Es como mi padrino artístico porque debuté con una producción de él, "Hair", y después no coincidimos más.

–¿De dónde surgió la historia?

–Marisé quería adaptar "Lili", pero yo quería hacer algo original. Nos reuníamos con ella y Los Eternautas, que es un grupo de actores con el que ella trabaja desde hace tiempo.

–También sos la compositora de la obra.

–Tenemos hasta el compacto en la calle, con letras de Marisé, adaptadas por mí, y música de Daniel Ferrón. El primero que lo escuchó fue mi hijo menor, Santiago, que tiene catorce años, y me dijo: "¡Qué bueno, no es música para tontos!".

–¿Cuál es el nombre de tu nuevo CD?

–"Algo natural". Es como un relanzamiento porque va a incluir un cambio de imagen, que estamos elaborando con mi estilista, Bruno Salas. Esta es mi primera producción independiente, después de veinticuatro trabajos, y por eso estoy feliz.

–¿Dónde rodaron el clip?

–En un restaurante del Parque de la Costa, dirigidos por José Luis Massa y con Andrés Parrilla transformándome en una gordita.

–¿Seguís cantando baladas?

–Pero "aggiornadas". También hay pop, rock y blues. Canciones que me pertenecen y "covers", una israelí y otra italiana. Para hacerlo hubo que gastar mucha plata y económicamente es difícil lo que pasa en el mundo de la música... no me quedó otro remedio.

–¿Por qué?

–Porque hace tres años se terminó mi contrato con BMG, como a tantos otros artistas importantes. Me sirvió, parece mentira, después que me tranquilicé, empecé a elaborar este compacto, al que le tengo mucha fe. Desde 1981 tenía contratos con multinacionales. Estaba desamparada y hay que disponer de capital para lanzarse en forma independiente. Yo tenía unos pesos guardados... ya no tengo más.

–¿Y "Lucía, la maga"?

–También es una producción independiente. Lo que me tenía más preocupada era que los chicos no notaran los trucos, por eso ensayé mucho con Emanuel. ¡Me costó muchísimo!

–¿En qué la diferenciás de las otras obras infantiles?

–Tiene un mensaje ecológico muy importante y Lucía, imposibilitada de hacer magia debido a la presencia de una nube negra, recurre a la magia superior, que es la del amor. Me muero con las reacciones de los chicos. No se guardan nada.

–Seguís más allá de las vacaciones de invierno.

–Sí, por supuesto, la idea es hacer también la temporada de verano y una gira por el interior. Además, tengo una propuesta para hacer "Las aventuras de Lucía, la maga" en cable.

–¿El amor?

–Estoy bárbara con Miguel (Habud) y mis dos hijos. Uno de ellos ya tiene su propia banda de rock y estudia en Berkeley con unas notas estupendas; el otro también está haciendo sus primeras armas en la música. Todos sacamos algo de mi mamá, que es una cantante frustrada y que dice que ve reflejado en mí todo lo que no pudo hacer. ¡De vez en cuanto hacemos dúos a ver cuál de las dos canta más agudo!

TELEVISION

gan con sus compañeros de escuela. Conducción: Guillermo Andino.
19.00 (7) **PROVOCACIONES** Programa destinado a la reflexión sobre los más importantes temas de la sociedad. Conducción: Pepe Eliaschev.
(11) **EL RAYO** De interés general conducido por Dolores Barreiro.
20.00 (2) **INSOLITO WEEKEND** Hechos insólitos presentados por Margarita Wais.
(7) **DIVIDIDOS EN TILCARA** Recital con bandas locales, organizado por Turismo Cultura.
(11) **SABADO BUS** Programa de interés general conducido por Nicolás Repetto.
(13) **CINE ATP** Filme a designar.
21.00 (9) **EL CANAL DE LOS MONOS** Serie.
22.00 (2) **CINE** Filme a designar.
(7) **EL OTRO CINE** Ciclo de cine internacional. Conducción: Boy Olmi.
(9) **WAKU WAKU** Programa de entretenimientos conducido por Héctor Larrea.
(11) **TAL PARA CUAL** De entretenimientos conducido por Jorge Rossi.
(13) **TELESHOW INTERNACIONAL** Programa de espectáculos, conducido por Alejandro "Marley" Wieber.
23.00 (9) **GASALLA** Humorístico con Antonio Gasalla, Alejandra Pradón, Norma Pons, Laura Oliva, Fernando Siro y Vladimir.
(11) **E. R. EMERGENCIAS** Serie con Anthony Edwards, George Clooney, Noah Wyle y Sherry Stringfield.
24.00 (2) **BUNKER** Programa dedicado a la publicidad. Conducción: Paula Medici.
(7) **MARCA REGISTRADA** Ciclo sobre los diferentes aspectos y acontecimientos ligados al mundo de la publicidad.
(9) **THE PEPSI CHART** Los mejores intérpretes del momento y sus canciones.
(13) **EL SHOW CREATIVO** Periodístico conducido por Juan Gujis y Horacio Cabak.
01.00 (7) **CINE CLUB** Cine clásico presentado por Salvador Sammaritano.
(13) **CINE 13 DE TRASNOCHE**

DOMINGO 27

09.00 (7) **MISA** Servicio para toda la comunidad, un espacio para la oración y la reflexión.
10.00 (2) **CAMPEONES** Transmisión de competencias automovilísticas. Conducción: Carlos Alberto Legnani.
(7) **UN PUEBLO** Conducción: Shaul Hochberger.
10.30 (7) **EL KAIROS DEL PADRE FARINELLO** Espacio dedicado a reflexionar sobre la realidad.
11.00 (7) **AUTOMOVILISMO** Programa periodístico sobre automovilismo deportivo.
(9) **TELETUBBIES** Infantil.
(13) **AUTOMOVILISMO** "Turismo Carretera". Transmisión en directo desde el autódromo de la ciudad de Olavarría. Relatos y comentarios: Eduardo González Rouco.
11.30 (9) **FOX KIDS Y EL MUNDO DE BOBBY** Series infantiles.
12.00 (9) **EL SHOW DE BUGS BUNNY Y TOM Y JERRY** Dibujos animados.
12.30 (11) **PINKY Y CEREBRO** Dibujos animados.
13.00 (2) **LOS ITURRALDE LA CASA ESTA QUE ARDE** Telecomedia con Marta González, Emilio Disi, Norman Erlich, Beatriz Taibo, Julieta Fazzari, Juan Ignacio Machado y elenco.
(9) **TRIBUNA CALIENTE** Programa periodístico con Julio Ricardo, Ernesto Cherquis Bialo, Guillermo Marconi, Guillermo Nimo, Diego Fucks y Elio Rossi.
(11) **ACTION TV** Los deportes extremos más audaces.
13.30 (7) **GRAVEDAD ZERO** Programa dedicado a los deportes extremos y el turismo nacional e internacional. Conducción: Nicolás Negri y Mariela Prá.
14.00 (7) **SIN ESTRIBOS** Lo mejor de nuestra música con sus más famosos representantes.
(9) **EL GARAGE** Magazine del automóvil conducido por Ursula Vázquez.
(11) **CINE EN FAMILIA**
(13) **CINE DE COLECCION NACIONAL**
14.30 (2) **SI LO SABE CANTE** Programa musical en el que participan cantantes aficionados. Conducción: Roberto Galán.
15.00 (7) **IDOLOS** Lo mejor del deporte mundial.
(9) **V. I. P.** Serie con Pamela Anderson.
16.00 (7) **EN LAS MEJORES SALAS** La actualidad del teatro con la presencia de invitados. Conducción: Gabriela Radice.
(9) **CINE DEL DOMINGO**
(11) **NACIDA PARA SER LIBRE** Serie con John Novak, Laura Johnson, Benjamín Burdick y Cee Cee Harshaw.
(13) **FORMULA UNO INTERNACIONAL** "Gran Premio de Bélgica". Transmisión en diferido.
16.30 (2) **RITMO, SALSA Y JUEGOS** Musical y de entretenimientos conducido por Mónica Ayos y Lionel Ubermann.
17.00 (7) **CINE PARA RECORDAR** Proyección de un largometraje a designar
(11) **TOONSYLVANIA** Dibujos animados.
18.00 (9) **CINE DEL DOMINGO** Filme a designar.
(11) **RESCATE DE ANIMALES** Documentales.
(13) **LA AVENTURA DEL HOMBRE** Documentales.
18.30 (11) **CINE SIN CORTES** Proyección de un largometraje.
19.00 (2) **NUEVO NACIONAL DE FUTBOL** Transmisión en directo de un encuentro correspondiente al torneo del ascenso. Relatos y comentarios: Miguel Simón y Juan Pablo Varsky.
(7) **LOS DOCUMENTALES DE LA BBC** Ciclo de documentales británicos sobre la historia del mundo.
(13) **TIEMPO DE SIEMBRA** De preguntas y respuestas, conducido por Pancho Ibáñez.
20.00 (7) **AL FILO DE LAS IDEAS** Entrevistas y notas de interés general. Conducción: Dr. José Abadi.
(9) **NO TOCA BOTON** Videotape con los mejores personajes de Alberto Olmedo.
(11) **FUGITIVOS** Programa de entretenimientos conducido por Matías Martín, con la presencia de los humoristas Diego Korol y Diego Angeli en el piso, y la coconducción de Romina Monfrinoti.
(13) **SORPRESA Y MEDIA** Programa de entretenimientos conducido por Julián Weich y Maby Wells.
21.00 (2) **EL MARTILLO** Programa periodístico conducido por Any Ventura y Osvaldo Quiroga.
(7) **ASOCIACION ILICITA** Entrevistas a conocidos personajes de nuestro país y el análisis

Entrevista exclusiva ante

"EL EXITO

Tanto hoy como mañana **Horacio Guarany** se presenta en el teatro Astros, después de casi dos años de no tocar en la Capital. La excusa será la presentación de su último compacto, **"Por los siglos cantor"**. De vuelta en **Plumas Verdes**, su refugio lujanero, después de pasar unas vacaciones con su mujer, **Griselda**, y su hijo **Panchito** en el **Caribe**, el autor de **"Memorias de una vieja canción"** comenzó a escribir su autobiografía. Tiene ya en su haber tres libros: **"El loco de la guerra"**, **"Sapucay"**, **"Las cartas del silencio"**. **"El Potro"** aspira a que la nueva camada del folklore continúe su camino y se muestra agradecido con su público. Jovial confiesa: **"Me siento muy feliz de volver a tocar en Buenos Aires y esto se lo debo a toda la gente de CRONICA, que siempre me brinda su apoyo".**

–¿Cómo definiría a "Por los siglos cantor"?

–Es un fiel reflejo de mi vida. Las canciones fueron saliendo solas, sin proponérmelas, y las voy a presentar en el Astros. El recital también va a ser un encuentro con mis acompañantes de siempre: Palito Acuña, amigo inseparable, en el bombo; Juanjo Domínguez, un grande con todas las letras, en guitarra, y el arpista Amadeo Monges.

–¿Va a haber algún estreno?

–Mientras estaba pasando unos días en el Caribe con Griselda y Panchito y ellos se bañaban en el mar, que a mí mucho no me gusta, compuse dos canciones. Una es en homenaje a esa grande, la peruana Chabuca Granda.

–¿Por qué a ella, precisamente?

–Porque una de las cosas más hermosas que me pasaron en la vida fue cuando Chabuca Granda dijo que yo era un cantor del pueblo, que cantaba para la gente. Las otras dos cosas fueron una referencia de Atahualpa Yupanqui, que afirmó que lo mío era auténtico y la última es todo lo que le debo al público.

–Usted es un agradecido.

–¡Cómo para no serlo si me aguantan desde hace más de cincuenta años! Yo no le pido explicaciones a eso. Creo que no existe, que soy un elegido y por eso le doy gracias al Tata Dios, que

Quiere reflotar un proyecto para que Cosquín sea sede festivalera todo el año

TELEVISION

irónico de la actualidad nacional. Conducción: Adolfo Castelo.

9 **PUNTO DOC/2**
Periodístico conducido por Rolando Graña y Daniel Tognetti.

22.00 2 **BIOGRAFIAS NO AUTORIZADAS**

7 **TANGO SOLO TANGO**
Programa musical conducido por Juan Darthés.

9 **LA PELICULA DEL DOMINGO**
Proyección de un largometraje a designar.

11 **VERSUS**
Musical y de espectáculos conducido por Tommy Dunster y Jimena Cyrulnik. Reportaje: Jazmín Rodríguez y Guillermo Catalano.

13 **FUTBOL DE PRIMERA**
Resumen de la fecha del Torneo Apertura de Primera División. Conducción: Enrique Macaya Márquez y Marcelo Araujo.

23.00 2 **EL ANGEL DE LA MEDIANOCHE**
Programa de interés general conducido por Baby Etchecopar.

23.30 7 **DNI**
Ciclo de documentales producidos por la Secretaría de Cultura y Comunicación de la Presidencia de la Nación.

24.00 9 **TRIBUNA DEPORTIVA**
Periodístico con Ernesto Cherquis Bialo, Guillermo Nimo, Guillermo Marconi, Diego Fucks, Elio Rossi y Pablo Vilouta.

13 **CINE DE TRASNOCHE**
Proyección de un filme a designar.

LUNES 28

07.00 7 **DESAYUNO**
Programa periodístico conducido por Víctor Hugo Morales.

09.00 7 **TELEVISION EDUCATIVA**
Difusión de programas educativos. Conducción: Rosana Errasti.

13 **FORMAR**
Programa educativo.

11.00 7 **TELEVISION REGIONAL**
Programa realizado y producido por canales del interior. Conducción: Alejandra Muro Cash.

11.30 9 **AVENTURAS EN PAÑALES**
Infantil conducido por Paola Prenat.

11 **LA VACA Y EL POLLITO**
Dibujos animados.

12.00 2 **GATO DUMAS COCINERO**
Recetas de comidas.

7 **PLAZA SESAMO**
Infantil educativo con entretenimientos y juegos que desarrollan contenidos para apoyar el aprendizaje en las escuelas.

9 **AZUL TOON**
Infantil conducido por Ramiro Rodríguez y Micaela Anastasio.

11 **TELEFE NOTICIAS**
Conducción: Jorge Jacobson y Paula Trapani.

13 **LOS AÑOS MARAVILLOSOS**
Serie.

12.30 2 **AMERICA NOTICIAS MEDIODIA**
Informativo conducido por Mónica Gutiérrez.

13 **KARLOS ARGUIÑANO EN TU COCINA**
Recetas de comidas a cargo del chef español.

13.00 7 **NOTICIERO 7**
Informativo conducido por Franco Salomone y Karina González.

9 **SABRINA**
Comedia en serie con Melissa Joan Hart y Caroline Rhea.

11 **CABECITA**
Teleteatro con Agustina Cherri, Alejo Ortiz y elenco.

13 **EL NOTICIERO DE SANTO**
Informativo conducido por Santo Biasatti y Silvia Martínez Cassina.

13.30 2 **ALMORZANDO CON MIRTHA LEGRAND**
De interés general conducido por Mirtha Legrand.

14.00 7 **ESTUDIO PAIS**
Programa dedicado a mostrar las provincias de nuestro país. Conducción: Juan Alberto Badía. Coconducción: Martín Jáuregui, Mercedes Nilsen y Mariano González.

9 **LA CASA EN LA PLAYA**
Teleteatro mexicano interpretado por Cynthia Klitbo, Sergio Goyri, Ignacio López Tarso y Marga López.

11 **1-2-3 OUT**
De entretenimientos conducido por Horacio Cabak y las mellizas María y Paula Marull.

13 **LOS MEDICOS (DE HOY)**
Teleteatro con Claudio García Satur, Claribel Medina, Betina O'Connell, Gerardo Romano, Silvia Kutika, Nora Cárpena, Juan Palomino, Pía Galiano, Federico Olivera y elenco.

15.00 2 **RUMORES**
Programa periodístico conducido por Susana Roccasalvo y Carlos Monti.

7 **GRAN CINE**
Filme a designar.

9 **VENITE CON GEORGINA**
Programa de interés general conducido por Georgina Barbarossa.

11 **EL SHOW DEL CHAVO**
Infantil mexicano con Roberto Gómez Bolaños y Florinda Meza.

13 **EL PRECIO JUSTO**
Programa de entretenimientos conducido por Fernando Bravo.

16.00 11 **GIRASOLES PARA LUCIA**
Teleteatro peruano interpretado por Gianella Neyra, Jorge Aravena, Pablo Martín, Alberto Isola, Ivonne Frayssinet y elenco.

13 **LA VIDA EN EL ESPEJO**
Teleteatro de origen mexicano interpretado por Gonzalo Vega y Rebeca Jones.

16.30 2 **MOVETE**
Programa de interés general conducido por Carmen Barbieri.

17.00 7 **SISSI, LA PRINCESA**
Infantil.

9 **HABLEMOS CON LIA**
Programa de interés general conducido por Lía Salgado.

11 **LA NIÑERA**
Comedia en serie interpretada por Fran Drescher y Charles Shaughnessy.

13 **TELEPASILLO**
Programa de espectáculos conducido por Mario Caira. Colaboran: Susana Fontana, Marisa Brel, Marcela Tauro y Luis Ventura.

17.30 7 **PULGAS EN EL 7**
Programa infantil conducido por Pablo Marcovsky, Claudio Morgado, María Eugenia Molinari y Laura Menlinsky.

11 **EL SHOW DEL BLOOPER**
Humorístico conducido por Mariano Fraomeni.

18.00 2 **GENTE QUE BUSCA GENTE**
Programa solidario conducido por Franco Bagnato.

9 **EL PAIS DE LAS MUJERES**
Teleteatro con Víctor Cámara, Ana Karina Manco y Caridad Canelón.

11 **CHIQUITITAS**
Telecomedia interpretada por Patricia Sosa, Gustavo Guillén y elenco.

13 **SIEMPRE LISTOS EN LA TELE**
Programa de interés general conducido por Guillermo Andino y Federica Pais.

19.00 2 **AMERICA NOTICIAS**
Conducción: Néstor Ibarra y Mónica Gutiérrez.

7 **DE ACA**
Programa dedicado a mostrar las distintas actividades culturales. Conducción: Martín Souto.

9 **AZUL NOTICIAS**
Informativo conducido por Juan Carlos Pérez Loizeau y Cristina Pérez.

11 **VERANO DEL '98**
Teleteatro interpretado por Gloria Carrá, Guido Kaczka y elenco.

Entrevista exclusiva antes de presentar "Por los siglos cantor", en Buenos Aires, luego de dos años de ausencia

"EL EXITO ES QUE TE APRUEBE LA GENTE"

Tanto hoy como mañana **Horacio Guarany** se presenta en el teatro Astros, después de casi dos años de no tocar en la Capital. La excusa será la presentación de su último compacto, **"Por los siglos cantor"**. De vuelta en **Plumas Verdes**, su refugio lujanero, después de pasar unas vacaciones con su mujer, **Griselda**, y su hijo **Panchito** en el Caribe, el autor de **"Memorias de una vieja canción"** comenzó a escribir su autobiografía. Tiene ya en su haber tres libros: **"El loco de la guerra"**, **"Sapucay"**, **"Las cartas del silencio"**. **"El Potro"** aspira a que la nueva camada del folklore continúe su camino y se muestra agradecido con su público. Jovial confiesa: **"Me siento muy feliz de volver a tocar en Buenos Aires y esto se lo debo a toda la gente de CRONICA, que siempre me brinda su apoyo".**

–¿Cómo definiría a "Por los siglos cantor"?

–Es un fiel reflejo de mi vida. Las canciones fueron saliendo solas, sin proponérmelas, y las voy a presentar en el Astros. El recital también va a ser un encuentro con mis acompañantes de siempre: Palito Acuña, amigo inseparable, en el bombo; Juanjo Domínguez, un grande con todas las letras, en guitarra, y el arpista Amadeo Monges.

–¿Va a haber algún estreno?

–Mientras estaba pasando unos días en el Caribe con Griselda y Panchito y ellos se bañaban en el mar, que a mí mucho no me gusta, compuse dos canciones. Una es en homenaje a esa grande, la peruana Chabuca Granda.

–¿Por qué a ella, precisamente?

–Porque una de las cosas más hermosas que me pasaron en la vida fue cuando Chabuca Granda dijo que yo era un cantor del pueblo, que cantaba para la gente. Las otras dos cosas fueron una referencia de Atahualpa Yupanqui, que afirmó que lo mío era auténtico y la última es todo lo que le debo al público.

–Usted es un agradecido.

–¡Cómo para no serlo si me aguantan desde hace más de cincuenta años! Yo no le pido explicaciones a eso. Creo que no existe, que soy un elegido y por eso le doy gracias al Tata Dios, que me sigue dando fuerzas para seguir en el camino.

–¿Sigue habiendo obstáculos en ese trayecto?

–Para empezar los tiempos son cada vez más difíciles. Usted no sabe los gastos que hay que hacer para poder presentarse en un teatro en la Capital...

–¿Cuáles son sus planes inmediatos?

–Seguir escribiendo canciones porque siempre estoy pensando en el nuevo disco y además tengo fechas para tocar en el interior durante el verano

–¿Qué piensa que va a pasar con Cosquín?

–Todo va a estar bien, sobre todo si lo organizan Palito Ortega y Julio Mahárbiz, porque es lo mejor que le puede pasar al festival. A Mahárbiz siempre le están pegando, pero él siempre se levanta y creo que todo lo que hizo Palito con su Chango Producciones le fue muy bien.

–¿Cómo le gustaría que fuera?

–Hace años presenté un proyecto para que se convirtiera en sede festivalera durante todo el año, pero quedó olvidado... Por eso espero que, de una vez por todas, se organice el Cosquín que todos queremos, lejos de los problemas y ambiciones personales.

–¿Cree que se puede mantener un festival durante todo un año?

–Tendría que ver con la participación de todas las fuerzas de la cultura. Incluida la creación de una biblioteca, una videoteca, un lugar donde se pudiesen escuchar los discos de todos los intérpretes y hacer con Cosquín algo así como hizo Quinquela Martín con La Boca. Quiero que sea en serio la Capital del Folklore Argentino y se fomente el turismo.

–¿Qué balance hace de su trayectoria?

–A esta altura de mi vida me interesa seguir cantándoles a las cosas que quiero: mi familia, mis amigos, el paisaje, en fin, todo lo que me rodea. Los éxitos vienen con la aprobación de la gente. Es el pueblo el que decide cuáles son los hitos de nuestra carrera.

–Los Chalchaleros van a retirarse después de cincuenta años de carrera, ¿usted qué piensa?

–Sinceramente, nada. Si lo pienso no salgo más a cantar. Todavía tengo ganas y fuerzas. Quiero seguir con mi gente que no me olvida y que en el Astros va a decir presente.

–¿Cómo ve el momento actual del folklore?

–Es un gran momento el que vive nuestra música, después de estar dormida durante años. Fíjese que con su estilo, Soledad revolucionó la tranquilidad de la música nativa, quizá como en algún tiempo también lo hice yo. Lo que sí es cierto es que no hay que ponerle piedras en el camino.

–No todos los folkloristas piensan igual.

–A la "Sole" hay que dejarla que siga adelante, como a Viviana Careaga, Los Alonsitos y Los Nocheros, porque, en definitiva, ellos son quienes van a continuar nuestra obra, cuando nosotros no estemos más... ¡Aunque para eso falta!

–¿Hay algún otro libro en puerta?

–Estoy escribiendo algo así como mi autobiografía, pero para eso también todavía falta bastante, porque lo hago sólo cuando tengo ganas. Hace dos años que lo empecé y no lo puedo terminar. Necesito tiempo...

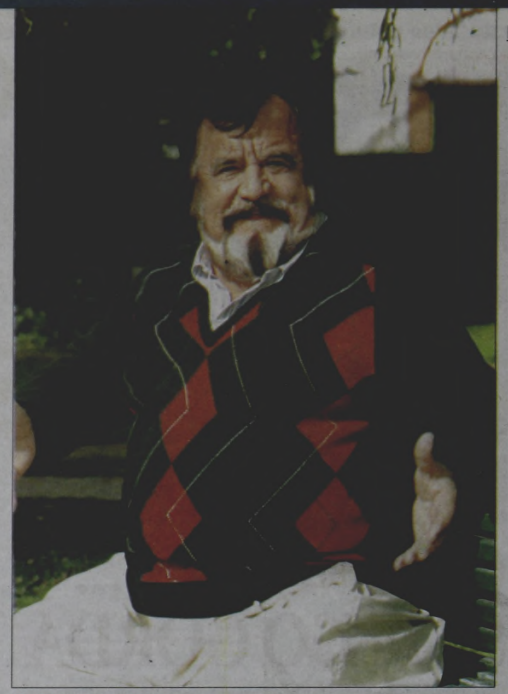

Quiere reflotar un proyecto para que Cosquín sea sede festivalera todo el año

"Soy un agradecido... porque me aguantan desde hace más de 50 años"

TELEVISION

irónico de la actualidad nacional. Conducción: Adolfo Castelo.
- 9 PUNTO DOC/2 — Periodístico conducido por Rolando Graña y Daniel Tognetti.
- 22.00 2 BIOGRAFIAS NO AUTORIZADAS
- 7 TANGO SOLO TANGO — Programa musical conducido por Juan Darthés.
- 9 LA PELICULA DEL DOMINGO — Proyección de un largometraje a designar.
- 11 VERSUS — Musical y de espectáculos conducido por Tommy Dunster y Jimena Cyrulnik. Reportaje: Jazmín Rodríguez y Guillermo Catalano.
- 13 FUTBOL DE PRIMERA — Resumen de la fecha del Torneo Apertura de Primera División. Conducción: Enrique Macaya Márquez y Marcelo Araujo.
- 23.00 2 EL ANGEL DE LA MEDIANOCHE — Programa de interés general conducido por Baby Etchecopar.
- 23.30 7 DNI — Ciclo de documentales producidos por la Secretaría de Cultura y Comunicación de la Presidencia de la Nación.
- 24.00 9 TRIBUNA DEPORTIVA — Periodístico con Ernesto Cherquis Bialo, Guillermo Nimo, Guillermo Marconi, Diego Fucks, Elio Rossi y Pablo Vilouta.
- 13 CINE DE TRASNOCHE — Proyección de un filme a designar.

LUNES 28

- 07.00 7 DESAYUNO — Programa periodístico conducido por Víctor Hugo Morales.
- 09.00 7 TELEVISION EDUCATIVA — Difusión de programas educativos. Conducción: Rosana Errasti.
- 13 FORMAR — Programa educativo.
- 11.00 7 TELEVISION REGIONAL — Programa realizado y producido por canales del interior. Conducción: Alejandra Muro Cash.
- 11.30 9 AVENTURAS EN PAÑALES — Infantil conducido por Paola Prenat.
- 11 LA VACA Y EL POLLITO — Dibujos animados.
- 12.00 2 GATO DUMAS COCINERO — Recetas de comidas.
- 7 PLAZA SESAMO — Infantil educativo con entretenimientos y juegos que desarrollan contenidos para apoyar el aprendizaje en las escuelas.
- 9 AZUL TOON — Infantil conducido por Ramiro Rodríguez y Micaela Anastasio.
- 11 TELEFE NOTICIAS — Conducción: Jorge Jacobson y Paula Trapani.
- 13 LOS AÑOS MARAVILLOSOS — Serie.
- 12.30 2 AMERICA NOTICIAS MEDIODIA — Informativo conducido por Mónica Gutiérrez.
- 13 KARLOS ARGUIÑANO EN TU COCINA — Recetas de comidas a cargo del chef español.
- 13.00 7 NOTICIERO 7 — Informativo conducido por Franco Salomone y Karina González.
- 9 SABRINA — Comedia en serie con Melissa Joan Hart y Caroline Rhea.
- 11 CABECITA — Teleteatro con Agustina Cherri, Alejo Ortiz y elenco.
- 13 EL NOTICIERO DE SANTO — Informativo conducido por Santo Biasatti y Silvia Martínez Cassina.
- 13.30 2 ALMORZANDO CON MIRTHA LEGRAND — De interés general conducido por Mirtha Legrand.
- 14.00 7 ESTUDIO PAIS — Programa dedicado a mostrar las provincias de nuestro país. Conducción: Juan Alberto Badía. Coconducción: Martín Jáuregui, Mercedes Nilsen y Mariano González.
- 9 LA CASA EN LA PLAYA — Teleteatro mexicano interpretado por Cynthia Klitbo, Sergio Goyri, Ignacio López Tarso y Marga López.
- 11 1-2-3 OUT — De entretenimientos conducido por Horacio Cabak y las mellizas María y Paula Maruli.
- 13 LOS MEDICOS (DE HOY) — Teleteatro con Claudio García Satur, Claribel Medina, Betina O'Connell, Gerardo Romano, Silvia Kutika, Nora Cárpena, Juan Palomino, Pía Galiano, Federico Olivera y elenco.
- 15.00 2 RUMORES — Programa periodístico conducido por Susana Roccasalvo y Carlos Monti.
- 7 GRAN CINE — Filme a designar.
- 9 VENITE CON GEORGINA — Programa de interés general conducido por Georgina Barbarossa.
- 11 EL SHOW DEL CHAVO — Infantil mexicano con Roberto Gómez Bolaños y Florinda Meza.
- 13 EL PRECIO JUSTO — Programa de entretenimientos conducido por Fernando Bravo.
- 16.00 11 GIRASOLES PARA LUCIA — Teleteatro peruano interpretado por Gianella Neyra, Jorge Aravena, Pablo Martín, Alberto Isola, Ivonne Frayssinet y elenco.
- 13 LA VIDA EN EL ESPEJO — Teleteatro de origen mexicano interpretado por Gonzalo Vega y Rebeca Jones.
- 16.30 2 MOVETE — Programa de interés general conducido por Carmen Barbieri.
- 17.00 7 SISSI, LA PRINCESA — Infantil.
- 9 HABLEMOS CON LIA — Programa de interés general conducido por Lía Salgado.
- 11 LA NIÑERA — Comedia en serie interpretada por Fran Drescher y Charles Shaughnessy.
- 13 TELEPASILLO — Programa de espectáculos conducido por Mario Caira. Colaboran: Susana Fontana, Marisa Brel, Marcela Tauro y Luis Ventura.
- 17.30 7 PULGAS EN EL 7 — Programa infantil conducido por Pablo Marcovsky, Claudio Morgado, María Eugenia Molinari y Laura Morlinsky.
- 11 EL SHOW DEL BLOOPER — Humorístico conducido por Mariano Fraomeni.
- 18.00 2 GENTE QUE BUSCA GENTE — Programa solidario conducido por Franco Bagnato.
- 9 EL PAIS DE LAS MUJERES — Teleteatro con Víctor Cámara, Ana Karina Manco y Caridad Canelón.
- 11 CHIQUITITAS — Telecomedia interpretada por Patricia Sosa, Gustavo Guillén y elenco.
- 13 SIEMPRE LISTOS EN LA TELE — Programa de interés general conducido por Guillermo Andino y Federica Pais.
- 19.00 2 AMERICA NOTICIAS — Conducción: Néstor Ibarra y Mónica Gutiérrez.
- 7 DE ACA — Programa dedicado a mostrar las distintas actividades culturales. Conducción: Martín Souto.
- 9 AZUL NOTICIAS — Informativo conducido por Juan Carlos Pérez Loizeau y Cristina Pérez.
- 11 VERANO DEL '98 — Teleteatro interpretado por Gloria Carrá, Guido Kaczka y elenco.
- 20.00 2 LAS 20 EN LLAMAS — Noticiero conducido por Enrique Llamas de Madariaga y Denise Pessana.
- 7 NOTICIERO DEPORTIVO — La actualidad deportiva.
- 9 AMOR LATINO — Teleteatro interpretado por Coraima Torres, Diego Ramos, Ana Claudia Talancón, Mario Cimarro, Dora Baret, Arturo Maly y elenco.
- 11 SUSANA GIMENEZ — De entretenimientos con invitados y números musicales. Conducción: Susana Giménez.
- 13 TELENOCHE — Programa informativo conducido por Mónica Cahen D'Anvers y César Mascetti.
- 21.00 2 PAF — Magazine de actualidad conducido por Jorge Rial. Colaboran: Marcelo Polino, Marcela Coronel, Luis Pedro Toni, Luis Piñeyro y, como invitado, Lito Pintos.
- 7 NOTICIERO 7 — Informativo conducido por Franco Salomone, Lana Montalbán y Antonio Fernández Llorente.
- 9 MEMORIA — Programa periodístico conducido por Samuel "Chiche" Gelblung.
- 11 EL SHOW DE VIDEOMATCH — Programa humorístico conducido por Marcelo Tinelli.
- 13 CAMPEONES — Telecomedia con Juan Carlos Calabró, Osvaldo Laport, Soledad Silveyra, Virginia Innocenti, Federico D'Elía, Catalina Speroni, Betiana Blum, Osvaldo Santoro, Mariano Martínez y elenco.
- 22.00 2 TELEVISION REGISTRADA — Periodístico-humorístico conducido por Fabián Gianola y Claudio Morgado.
- 7 TIERRA DE PERIODISTAS — Programa periodístico conducido por Luis Majul, Horacio Embón, Norma Morandini, Marcelo Longobardi y Nancy Pazos.
- 9 LOS BUSCAS DE SIEMPRE — Telecomedia con Pablo Echarri, Nancy Duplaá, Ana María Picchio, Luisina Brando, Arturo Bonín y elenco.
- 11 BUENOS VECINOS — Telecomedia con María Casán, Hugo Arana, Facundo Arana, Mónica Galán, Malena Solda y elenco.
- 13 PRIMICIAS — Telecomedia con Arturo Puig, Araceli González, Gustavo Garzón, Juan Carlos Mesa, María Valenzuela, Raúl Rizzo, Gabriela Toscano, Roberto Camaghi, Roberto Petrinato, Florencia Raggi y elenco.
- 23.00 2 POR ESE PALPITAR — Unitario con Andrea Pietra, Carlos Santamaría, Emilia Mazer, Antonio Birabent, Valeria Bertuccelli, Fabio Alberti, Lorenzo Quinteros y elenco.
- 7 TODO POR DOS PESOS — Programa humorístico con Fabio Alberti y Diego Capusotto.
- 9 TODOS AL DIVAN — Humorístico conducido por Roberto Pettinato y Karina Mazzocco.
- 11 MALDITO LUNES — Humorístico conducido por Andy Kusnetzoff.
- 13 FORT BOYARD — Programa de entretenimientos conducido por Julián Weich y Araceli González.
- 24.00 7 MEDIOS LOCOS — Una visión diferente de la realidad. Conducción: Adolfo Castelo, Mex Urtizberea, Gillespie, Gisele Marziotta y Marcela Pacheco.
- 9 CAFE FASHION — Programa humorístico con Fernando Siro, Carlos Sánchez, el Sapo Cativa, Profesor Lambetain y Beatriz Salomón.
- 13 EN SINTESIS — Resumen informativo con Santo Biasatti.
- 0.20 13 ESE AMIGO DEL ALMA — Musical con Lito Vitale.
- 0.25 13 CINE 13 DE TRASNOCHE
- 0.30 9 AZUL NOTICIAS — Conducción: Cristina Pérez.

MARTES 29

- 07.00 7 DESAYUNO — Programa periodístico conducido por Víctor Hugo Morales.
- 09.00 7 TELEVISION EDUCATIVA — Difusión de programas de televisión educativa. Conducción: Rosana Errasti.
- 13 FORMAR — Programa educativo.
- 11.00 7 TELEVISION REGIONAL — Programa realizado y producido por canales del interior. Conducción: Alejandra Muro Cash.
- 11.30 9 AVENTURAS EN PAÑALES — Infantil conducido por Paola Prenat.
- 11 LA VACA Y EL POLLITO — Dibujos animados.
- 12.00 2 GATO DUMAS COCINERO — Recetas de comidas.
- 7 PLAZA SESAMO — Programa infantil educativo con entretenimientos y juegos que desarrollan contenidos para apoyar el aprendizaje en las escuelas.
- 9 AZUL TOON — Infantil conducido por Ramiro Rodríguez y Micaela Anastasio.
- 11 TELEFE NOTICIAS — Conducción: Jorge Jacobson y Paula Trapani.
- 13 LOS AÑOS MARAVILLOSOS — Serie.
- 12.30 2 AMERICA NOTICIAS MEDIODIA — Informativo conducido por Mónica Gutiérrez.
- 13 KARLOS ARGUIÑANO EN TU COCINA — Recetas de comidas.
- 13.00 7 NOTICIERO 7 — Informativo conducido por Franco Salomone y Karina González.
- 9 SABRINA — Comedia en serie con Melissa Joan Hart y Caroline Rhea.
- 11 CABECITA — Teleteatro con Agustina Cherri, Alejo Ortiz y elenco.
- 13 EL NOTICIERO DE SANTO — Informativo conducido por Santo Biasatti y Silvia Martínez Cassina. Columnistas: Enrique Sdrech, Mirtha Tundis y Juan Yankilevich.
- 13.30 2 ALMORZANDO CON MIRTHA LEGRAND — De interés general conducido por Mirtha Legrand.
- 14.00 7 ESTUDIO PAIS — Programa dedicado a mostrar las provincias de nuestro país. Conducción: Juan Alberto Badía. Coconducción: Martín Jáuregui, Mercedes Nilsen y Mariano González.
- 9 LA CASA EN LA PLAYA — Teleteatro mexicano interpretado por Cynthia Klitbo, Sergio Goyri, Ignacio López Tarso y Marga López.
- 11 1-2-3 OUT — De entretenimientos conducido por Horacio Cabak y las mellizas María y Paula Maruli.
- 13 LOS MEDICOS (DE HOY) — Teleteatro con Claudio García Satur, Claribel Medina, Betina O'Connell, Lidia Lamaison, Gerardo Romano, Nora Cárpena, Silvia Kutika, Juan Palomino, Pía Galiano, Federico Olivera y elenco.
- 15.00 2 RUMORES — Periodístico conducido por Susana Roccasalvo y Carlos Monti.
- 7 GRAN CINE
- 9 VENITE CON GEORGINA — De interés general conducido por Georgina Barbarossa.
- 11 EL SHOW DEL CHAVO — Infantil de origen mexicano con Roberto Gómez Bolaños.
- 13 EL PRECIO JUSTO — Programa de entretenimientos conducido por Fernando Bravo.

s de presentar "Por los siglos cantor", en Buenos Aires, luego de dos años de ausencia

O ES QUE TE APRUEBE LA GENTE"

Horacio Guarany

me sigue dando fuerzas para seguir en el camino.

–¿Sigue habiendo obstáculos en ese trayecto?

–Para empezar los tiempos son cada vez más difíciles. Usted no sabe los gastos que hay que hacer para poder presentarse en un teatro en la Capital...

–¿Cuáles son sus planes inmediatos?

–Seguir escribiendo canciones porque siempre estoy pensando en el nuevo disco y además tengo fechas para tocar en el interior durante el verano

–¿Qué piensa que va a pasar con Cosquín?

–Todo va a estar bien, sobre todo si lo organizan Palito Ortega y Julio Mahárbiz, porque es lo mejor que le puede pasar al festival. A Mahárbiz siempre le están pegando, pero él siempre se levanta y creo que todo lo que hizo Palito con su Chango Producciones le fue muy bien.

–¿Cómo le gustaría que fuera?

–Hace años presenté un proyecto para que se convirtiera en sede festivalera durante todo el año, pero quedó olvidado... Por eso espero que, de una vez por todas, se organice el Cosquín que todos queremos, lejos de los problemas y ambiciones personales.

–¿Cree que se puede mantener un festival durante todo un año?

–Tendría que ver con la participación de todas las fuerzas de la cultura. Incluida la creación de una biblioteca, una videoteca, un lugar donde se pudiesen escuchar los discos de todos los intérpretes y hacer con Cosquín algo así como hizo Quinquela Martín con La Boca. Quiero que sea en serio la Capital del Folklore Argentino y se fomente el turismo.

–¿Qué balance hace de su trayectoria?

–A esta altura de mi vida me interesa seguir cantándoles a las cosas que quiero: mi familia, mis amigos, el paisaje, en fin, todo lo que me rodea. Los éxitos vienen con la aprobación de la gente. Es el pueblo el que decide cuáles son los hitos de nuestra carrera.

–Los Chalchaleros van a retirarse después de cincuenta años de carrera, ¿usted qué piensa?

–Sinceramente, nada. Si lo pienso no salgo más a cantar. Todavía tengo ganas y fuerzas. Quiero seguir con mi gente que no me olvida y que en el Astros va a decir presente.

–¿Cómo ve el momento actual del folklore?

"Soy un agradecido... porque me aguantan desde hace más de 50 años"

–Es un gran momento el que vive nuestra música, después de estar dormida durante años. Fíjese que con su estilo, Soledad revolucionó la tranquilidad de la música nativa, quizá como en algún tiempo también lo hice yo. Lo que sí es cierto es que no hay que ponerle piedras en el camino.

–No todos los folkloristas piensan igual.

–A la "Sole" hay que dejarla que siga adelante, como a Viviana Careaga, Los Alonsitos y Los Nocheros, porque, en definitiva, ellos son quienes van a continuar nuestra obra, cuando nosotros no estemos más... ¡Aunque para eso falta!

–¿Hay algún otro libro en puerta?

–Estoy escribiendo algo así como mi autobiografía, pero para eso también todavía falta bastante, porque lo hago sólo cuando tengo ganas. Hace dos años que lo empecé y no lo puedo terminar. Necesito tiempo...

TELEVISION

20.00 (2) **LAS 20 EN LLAMAS**
Noticiero conducido por Enrique Llamas de Madariaga y Denise Pessana.

(7) **NOTICIERO DEPORTIVO**
La actualidad deportiva.

(9) **AMOR LATINO**
Teleteatro interpretado por Coraima Torres, Diego Ramos, Ana Claudia Talancón, Mario Cimarro, Dora Baret, Arturo Maly y elenco.

(11) **SUSANA GIMENEZ**
De entretenimientos con invitados y números musicales. Conducción: Susana Giménez.

(13) **TELENOCHE**
Programa informativo conducido por Mónica Cahen D'Anvers y César Mascetti.

21.00 (2) **PAF**
Magazine de actualidad conducido por Jorge Rial. Colaboran: Marcelo Polino, Marcela Coronel, Luis Pedro Toni, Luis Piñeyro y, como invitado, Lito Pintos.

(7) **NOTICIERO 7**
Informativo conducido por Franco Salomone, Lana Montalbán y Antonio Fernández Llorente.

(9) **MEMORIA**
Programa periodístico conducido por Samuel "Chiche" Gelblung.

(11) **EL SHOW DE VIDEOMATCH**
Programa humorístico conducido por Marcelo Tinelli.

(13) **CAMPEONES**
Telecomedia con Juan Carlos Calabró, Osvaldo Laport, Soledad Silveyra, Virginia Innocenti, Federico D'Elía, Catalina Speroni, Betiana Blum, Osvaldo Santoro, Mariano Martínez y elenco.

22.00 (2) **TELEVISION REGISTRADA**
Periodístico-humorístico conducido por Fabián Gianola y Claudio Morgado.

(7) **TIERRA DE PERIODISTAS**
Programa periodístico conducido por Luis Majul, Horacio Embón, Norma Morandini, Marcelo Longobardi y Nancy Pazos.

(9) **LOS BUSCAS DE SIEMPRE**
Telecomedia con Pablo Echarri, Nancy Dupláa, Ana María Picchio, Luisina Brando, Arturo Bonín y elenco.

(11) **BUENOS VECINOS**
Telecomedia con Moria Casán, Hugo Arana, Facundo Arana, Mónica Galán, Malena Solda y elenco.

(13) **PRIMICIAS**
Telecomedia con Arturo Puig, Araceli González, Gustavo Garzón, Juan Carlos Mesa, María Valenzuela, Raúl Rizzo, Gabriela Toscano, Roberto Camaghi, Roberto Pettinato, Florencia Raggi y elenco.

23.00 (2) **POR ESE PALPITAR**
Unitario con Andrea Pietra, Carlos Santamaría, Emilia Mazer, Antonio Birabent, Valeria Bertuccelli, Fabio Alberti, Lorenzo Quinteros y elenco.

(7) **TODO POR DOS PESOS**
Programa humorístico con Fabio Alberti y Diego Capusotto.

(9) **TODOS AL DIVAN**
Humorístico conducido por Roberto Pettinato y Karina Mazzocco.

(11) **MALDITO LUNES**
Humorístico conducido por Andy Kusnetzoff.

(13) **FORT BOYARD**
Programa de entretenimientos conducido por Julián Weich y Araceli González.

24.00 (7) **MEDIOS LOCOS**
Una visión diferente de la realidad. Conducción: Adolfo Castelo, Mex Urtizberea, Gillespie, Gisele Marziotta y Marcela Pacheco.

(9) **CAFE FASHION**
Programa humorístico con Fernando Siro, Carlos Sánchez, el Sapo Cativa, Profesor Lambetain y Beatriz Salomón.

(13) **EN SINTESIS**
Resumen informativo con Santo Biasatti.

0.20 (13) **ESE AMIGO DEL ALMA**
Musical con Lito Vitale.

0.25 (13) **CINE 13 DE TRASNOCHE**

0.30 (9) **AZUL NOTICIAS**
Conducción: Cristina Pérez.

MARTES 29

07.00 (7) **DESAYUNO**
Programa periodístico conducido por Víctor Hugo Morales.

09.00 (7) **TELEVISION EDUCATIVA**
Difusión de programas de televisión educativa. Conducción: Rosana Errasti.

(13) **FORMAR**
Programa educativo.

11.00 (7) **TELEVISION REGIONAL**
Programa realizado y producido por canales del interior. Conducción: Alejandra Muro Cash.

11.30 (9) **AVENTURAS EN PAÑALES**
Infantil conducido por Paola Prenat.

(11) **LA VACA Y EL POLLITO**
Dibujos animados.

12.00 (2) **GATO DUMAS COCINERO**
Recetas de comidas.

(7) **PLAZA SESAMO**
Programa infantil educativo con entretenimientos y juegos que desarrollan contenidos para apoyar el aprendizaje en las escuelas.

(9) **AZUL TOON**
Infantil conducido por Ramiro Rodríguez y Micaela Anastasio.

(11) **TELEFE NOTICIAS**
Conducción: Jorge Jacobson y Paula Trapani.

(13) **LOS AÑOS MARAVILLOSOS**
Serie.

12.30 (2) **AMERICA NOTICIAS MEDIODIA**
Informativo conducido por Mónica Gutiérrez.

(13) **KARLOS ARGUIÑANO EN TU COCINA**
Recetas de comidas.

13.00 (7) **NOTICIERO 7**
Informativo conducido por Franco Salomone y Karina González.

(9) **SABRINA**
Comedia en serie con Melissa Joan Hart y Caroline Rhea.

(11) **CABECITA**
Teleteatro con Agustina Cherri, Alejo Ortiz y elenco.

(13) **EL NOTICIERO DE SANTO**
Informativo conducido por Santo Biasatti y Silvia Martínez Cassina. Columnistas: Enrique Sdrech, Mirtha Tundis y Juan Yankilevich.

13.30 (2) **ALMORZANDO CON MIRTHA LEGRAND**
De interés general conducido por Mirtha Legrand.

14.00 (7) **ESTUDIO PAIS**
Programa dedicado a mostrar las provincias de nuestro país. Conducción: Juan Alberto Badía. Coconducción: Martín Jáuregui, Mercedes Nilsen y Mariano González.

(9) **LA CASA EN LA PLAYA**
Teleteatro mexicano interpretado por Cynthia Klitbo, Sergio Goyri, Ignacio López Tarso y Marga López.

(11) **1-2-3 OUT**
De entretenimientos conducido por Horacio Cabak y las mellizas María y Paula Marull.

(13) **LOS MEDICOS (DE HOY)**
Teleteatro con Claudio García Satur, Claribel Medina, Betina O'Connell, Lidia Lamaison, Gerardo Romano, Nora Cárpena, Silvia Kutika, Juan Palomino, Pía Galiano, Federico Olivera y elenco.

15.00 (2) **RUMORES**
Periodístico conducido por Susana Roccasalvo y Carlos Monti.

(7) **GRAN CINE**

(9) **VENITE CON GEORGINA**
De interés general conducido por Georgina Barbarossa.

(11) **EL SHOW DEL CHAVO**
Infantil de origen mexicano con Roberto Gómez Bolaños.

(13) **EL PRECIO JUSTO**
Programa de entretenimientos conducido por Fernando Bravo.

CRITICONES. La señal Locomotion (animación para jóvenes y adultos, en la era digital) emite "Duckman", una serie que critica las desigualdades de la vida moderna, satirizando las instituciones estadounidenses.

TODO A PULMON. Notable repercusión tiene en la sala Claustro de la Manzana de las Luces la obra "Durante el intervalo", con la actuación de Diego Castro y Patricia Díaz, autores de la misma junto a Diego Hodara.

Es otra frente a las cámaras

Julieta Cardinali

Renunció a "Verano del '98" y filmó "Una noche con Sabrina Love" bajo la dirección de Agresti, su pareja

"Me alejé de la tira porque mi personaje había cumplido un ciclo y yo me sentía muy cansada"

Con voz pausada y cierto aire de timidez frente al grabador, **Julieta Cardinali** dice que este año tuvo que tomar importantes determinaciones en su carrera. Como primera medida decidió desvincularse del teleteatro **"Verano del '98"**. Posteriormente se abocó a promocionar el filme **"Una noche con Sabrina Love"**, que protagonizaron **Cecilia Roth, Fabián Vena y Tomás Fonzi**, y en la actualidad, luego de regresar con **Alejandro Agresti**, su pareja, de unas minivacaciones en el exterior, la actriz estudia algunas propuestas para volver a la televisión. La blonda actriz, de 22 años, es alta y delgada y asegura tener una profunda convicción de que la profesión que eligió como medio de vida es lo mejor que le pasó en la vida. Se confiesa curiosa y cerrada, **"aunque mi personalidad cambia cuando enfrento una cámara de televisión o de cine"**, dice con una pequeña sonrisa. Fue paquita de Xuxa durante dos temporadas –'92 y '93–, y trabajó en **"Montaña rusa", "Sueltos", "Como pan caliente", "Socios"** y **"Naranja y media"**.

–¿Estás contenta con el rol que interpretaste en el filme?

–Sí, compuse un personaje muy lindo. Una periodista de televisión que enamora en una bailanta a Daniel (Tomás Fonzi), **con quien vive una tierna historia de amor.**

–Hace tres años debutaste en cine con "Buenos Aires me mata". En esta segunda oportunidad, ¿cómo te sentiste?

–Más relajada y segura. En el filme de Beda Docampo Feijoó hice algo muy pequeño porque en ese momento estaba grabando "Sueltos" y no me daban los tiempos.

–¿Te fuiste de "Verano del '98" por una cuestión de recorte presupuestario?

–Se habló de eso. Pero nada que ver. Fue una decisión personal. Sentí que mi personaje había cumplido un ciclo, hablé con la gente de la producción, me entendieron y me fui en buenos términos.

–¿Te costó tomar la decisión de abandonar la tele con la falta de trabajo que existe en el medio?

–Sí, sobre todo porque una tira es un trabajo seguro. Pero yo venía muy cansada y mi personaje había pasado por todas las situaciones que puedan imaginar.

–¿Tenés otras propuestas?

–Sí, aunque todavía no acepté ninguna. Después de un año consecutivo de trabajo prefiero descansar y tomar las decisiones con mayor tranquilidad.

–¿Te fuiste de vacaciones sola o acompañada?

–Me fui con mi pareja.

–¿Por qué respondés con pocas palabras?

–Porque prefiero no hablar de ese tema.

–Muchos se sorprendieron al verte en el "almanaque" que hiciste para "Sábado bus". ¿Te gustó como quedó la producción?

–Sí. Para mí fue como un juego y me divertí mucho haciéndolo. Me puse una biquini y extensiones, como si fuera una "Barbie". La sensualidad pasó por un personaje infantil muy aniñado.

TELEVISION

16.00 (11) **GIRASOLES PARA LUCIA**
Teleteatro interpretado por Gianella Neyra, Jorge Aravena y elenco.

(13) **LA VIDA EN EL ESPEJO**
Teleteatro de origen mexicano interpretado por Gonzalo Vega y Rebeca Jones.

16.30 (2) **MOVETE**
Programa de interés general conducido por Carmen Barbieri.

17.00 (7) **SISSI, LA PRINCESA**
Infantil.

(9) **HABLEMOS CON LIA**
Programa de interés general conducido por Lía Salgado.

(11) **LA NIÑERA**
Comedia en serie interpretada por Fran Drescher y Charles Shaughnessy.

(13) **TELEPASILLO**
Programa de espectáculos conducido por Mario Caira. Colaboran: Susana Fontana, Marisa Brel, Marcela Tauro y Luis Ventura.

17.30 (7) **PULGAS EN EL 7**
Programa infantil conducido por Pablo Marcovsky, Claudio Morgado, María Eugenia Molinari y Laura Menlinsky.

(11) **EL SHOW DEL BLOOPER**
Humorístico conducido por Mariano Fraomeni.

18.00 (2) **GENTE QUE BUSCA GENTE**
Programa solidario conducido por Franco Bagnato.

(9) **EL PAIS DE LAS MUJERES**
Teleteatro con Víctor Cámara, Ana Karina Manco y Caridad Canelón.

(11) **CHIQUITITAS**
Telecomedia interpretada por Patricia Sosa, Gustavo Guillén y elenco.

(13) **SIEMPRE LISTOS EN LA TELE**
Programa de interés general conducido por Guillermo Andino y Federica Pais.

19.00 (2) **AMERICA NOTICIAS**
Conducción: Néstor Ibarra y Mónica Gutiérrez.

(7) **DE ACA**
Programa dedicado a mostrar las distintas actividades culturales. Conducción: Martín Souto.

(9) **AZUL NOTICIAS**
Informativo conducido por Juan Carlos Pérez Loizeau y Cristina Pérez.

(11) **VERANO DEL '98**
Teleteatro interpretado por Gloria Carrá, Guido Kaczka y elenco.

20.00 (2) **LAS 20 EN LLAMAS**
Noticiero conducido por Enrique Llamas de Madariaga y Denise Pessana.

(7) **NOTICIERO DEPORTIVO**
La actualidad deportiva.

(9) **AMOR LATINO**
Teleteatro interpretado por Coraima Torres, Diego Ramos, Ana Claudia Talancón, Mario Cimarro, Dora Baret, Arturo Maly, Gino Renni, Andrea Campbell, Martín Karpan, Osvaldo Guidi, Edward Nutkiewicz, Cecilia Narova, Vicky Fariña e Isabel Macedo.

(11) **SUSANA GIMENEZ**
Programa de entretenimientos, con invitados y números musicales, conducido por Susana Giménez.

(13) **TELENOCHE**
Informativo conducido por Mónica Cahen D'Anvers y César Mascetti. Colaboran: Sergio Gendler, Sergio Elguezábal, Marcela Peláez, Julio Bazán, Enrique Sdrech, Juan Miceli, Mario Markic, Gustavo Sylvestre, Juan Yankilevich y Catalina Dlugi.

21.00 (2) **PAF**
Magazine de actualidad conducido por Jorge Rial. Columnistas: Luis Pedro Toni, Luis Piñeyro, Marcela Coronel y, como invitado, Lito Pintos.

(7) **NOTICIERO 7**
Informativo conducido por Franco Salomone, Lana Montalbán y Antonio Fernández Llorente.

(9) **MEMORIA**
Programa periodístico conducido por Samuel "Chiche" Gelblung.

(11) **EL SHOW DE VIDEOMATCH**
Programa humorístico conducido por Marcelo Tinelli.

(13) **CAMPEONES**
Telecomedia con Soledad Silveyra, Osvaldo Laport y elenco.

22.00 (2) **DIA D 2 MIL ABURRIDO**
Programa periodístico conducido por Jorge Lanata.

(7) **TIERRA DE PERIODISTAS**
Conducen: Luis Majul, Horacio Embón, Norma Morandini, Marcelo Longobardi y Nancy Pazos.

(9) **LOS BUSCAS DE SIEMPRE**
Telecomedia con Pablo Echarri, Nancy Dupláa, Ana María Picchio, Luisina Brando, Arturo Bonín, Jazmín Stuart, Viviana Saccone, Tino Pascali, Segundo Cernadas, Nacho Gadano, Juan Martín Mercado, Claudio Gallardou, Juan Vitali, Lucas Ferraro, Sebastián Estevanez, Adela Gleijer, Matías Apostolo, Gianni Fiore, Chino Fernández, Eduardo Moreira, Cristian Sancho, Enrique Otranto, Karina Mazzocco, Anabel Cherubito, Mariana Grossi, Alexis Rodal, Luciano Cazaux y elenco.

(11) **BUENOS VECINOS**
Telecomedia con Moria Casán, Hugo Arana, Facundo Arana, Malena Solda, Mónica Galán, Alejandro Awada, Adriana Salonia, María José Gabin, Santiago Ríos, Beatriz Spelzini, Horacio Peña, María Elena Sagrera, Coco Sily, Marcelo Mazzarello, Diana Maggi, Héctor Calori, Gabriela Sariths, Juan Carlos Galván, Verónica Llinás y Gabriel Goity.

(13) **PRIMICIAS**
Telecomedia interpretada por Arturo Puig, Araceli González, Gustavo Garzón, Juan Carlos Mesa, María Valenzuela, Raúl Rizzo, Gabriela Toscano, Roberto Pettinato, Roberto Carnaghi, Florencia Raggi, Valentina Bassi y elenco

23.00 (7) **ARGENTINA EN VIVO**
Recitales.

(9) **HORA CLAVE**
Periodístico conducido por Mariano Grondona y con la participación de invitados especiales.

(11) **PNP**
Programa humorístico conducido por Raúl Portal y Mariana Fabbiani.

(13) **VULNERABLES**
Unitario con Jorge Marrale, Inés Estévez, Alfredo Casero, Soledad Villamil, Damián De Santo, Alfredo Alcón, Leonor Manso, Cristina Banegas, Carlos Bermejo, Carlos Weber, Patricia Castel, Brian Yampolsky, Emilio Bardi, Carlos Portaluppi, Juan Carrasco, Antonio Ugo, Nicolás Cabré, María Pía Galiano y Fernán Mirás. Libro: Gustavo Belatti y Mario Segade.

24.00 (7) **MEDIOS LOCOS**
Una visión diferente de la realidad. Conducción: Adolfo Castelo, Mex Urtizberea, Gillespie, Gisele Marziotta y Marcela Pacheco.

(9) **CAFE FASHION**
Humorístico con Jorge Corona, Carlos Sánchez, el Profesor Lambetain, el Sapo Cativa y Beatriz Salomón.

(13) **EN SINTESIS**
Resumen informativo con Santo Biasatti.

0.20 (13) **ESE AMIGO DEL ALMA**
Musical con Lito Vitale.

0.25 (13) **CINE 13 DE TRASNOCHE**
Proyección de un largometraje a designar.

0.30 (9) **AZUL NOTICIAS**
Informativo conducido por Cristina Pérez.

ENTRE PARENTESIS

Escribe Roberto Quirno

☆ **Facundo Arana** e **Isabel Macedo** sellaron su reconciliación en la entrega de los **Martín Fierro** del interior. Aprovecharon la corta estancia en Mar del Plata para compartir la promesa de amarse **"hasta que el amor los separe"**... No quisieron revelar exactamente dónde ubicaron el texto ni a quién de los dos pertenece la caligrafía, pero un acantilado de Playa Chica tiene inscripto el testimonio del reencuentro enmarcado con un corazón.

* * *

☆ **Claudia Lapacó** está muy entusiasmada con la posibilidad de tener su gran cuadro musical en el espectáculo que **Enrique Pinti** presentará el próximo año en el Maipo. Está dispuesta a hacer el esfuerzo que sea para estar en línea para los primeros días el 2001. Recuperó sus dos horas diarias de barra, como en los dorados tiempos de **"Sexybon"**.

* * *

☆ Record. Con tres películas estrenadas (**"Operación Fangio"**, **"Apariencias"** y **"Nueces para el amor"**) **Alberto Lecchi** se lleva este año el record de los directores argentinos. El año próximo, de concretarse las propuestas que tiene en firme, **Marcos Carnevale** es candidato a superar la marca. El director de **"Almejas y mejillones"** y autor de **"La maldita costilla"** tiene un proyecto local y tres en coproducción con España.

* * *

☆ **Mercedes Carreras** vuelve a la tele. Había debutado como conductora en ATC en **"Una vez a la semana"**. Retoma la actividad presentado su propio ciclo de cable en Canal Plus.

* * *

☆ **"La última satisfacción me la dio nueve meses antes de nacer..."**. La frase de **Raúl Portal** referida a su hijo **Gastón** tiene por única finalidad la hilaridad que siempre despierta. La actitud del productor de **PNP** no hace más que desmentir la chanza...

* * *

☆ El asado del domingo ya no será el mismo para **Juan Micheli**. El coequiper de **María Laura Santillán** en **"Telenoche investiga"** ya no tendrá por vecino a su colega y gran amigo **Fernando Carnota**. Acaba de vender su casa de Cardales.

* * *

☆ **Ana María Picchio** tiene bien ganada fama de **"sólida"**. Por ello sus amigos no se sorprendieron de la entereza con que encaró el fallecimiento de su madre, que además fue la gran amiga y compañera de toda su vida... Fueron pasando las semanas y el dolor por la ausencia de Angelita se fue acentuando.

* * *

☆ **Néstor Robles**, ex **I Medici**, está trabajando activamente en el libro de un espectáculo que abarcará con humor la historia de la música clásica y sus grandes creadores. La intención es convocar a **Claudio Morgado**, además reconocido músico.

El Martín Fierro a "Juguemos en la tele" puso en pie de guerra a Gisella Barreto. Con los videos del programa que hace en Canal 7 de San Rafael, Mendoza, está gestionando entrevistas con directivos de canales de Capital.

La implacable reducción presupuestaria obligó a Raúl Portal a prescindir de algunos integrantes de su producción. A todos ellos les ofreció conceptuosa carta en la que lamenta la exclusión.

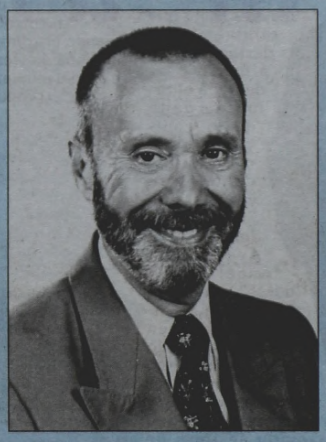

La última palabra. Una sola voz se escucha a la hora de decidir los pasos inmediatos de la carrera de Nicole Neumann. Es la de su novio, Matías Liberman, que nunca participa de las negociaciones, pero... En la intimidad es su opinión la que pesa, sobre todo si se trata de participaciones en carácter de actriz.

Hoy festejan su cumpleaños Claudia de la Calle, Guillermo Bredeston, María Garay, Ariel Bonomi y Marta Fort; mañana, viernes, Narciso Ibáñez Menta, Jorge Sobral, Juan Diego Botto (el recordado protagonista de la película "Martín H"), Patricia Vel, René Bertrand y Hugo Ferrer; el sábado, Thalía, Liliana Caldini y Tina Francis; el domingo, Juan Amorós; el lunes, Oscar Ferreiro, Naanim Timoyko, José Angel Trelles, Rosa Rosen, Manuel Callau y Carlos Mata; el martes, Adolfo Castello, Hernán Rapella, Carlos Moreno y Nelly Beltrán; el miércoles, Dorys del Valle, Andrea Frigerio, Ana D'Anna y Ricardo Bauleo. A todos ellos ¡MUCHAS FELICIDADES!

SOLUCIONES TV FOTO

1) "Fútbol de Primera". 2) Fabián Vena. 3) Norma Aleandro. 4) "Desayuno". 5) Mafalda. 6) Marcelo Polino. 7) Gato Dumas. 8) Orson.

TELEVISION

MIERCOLES 30

07.00 **7** **DESAYUNO**
Programa periodístico conducido por Víctor Hugo Morales.

09.00 **7** **TELEVISION EDUCATIVA**
Difusión de programas de televisión educativa. Conducción: Rosana Errasti.

13 **FORMAR**
Programa educativo.

11.00 **7** **TELEVISION REGIONAL**
Programa realizado y producido por canales del interior. Conducción: Alejandra Muro Cash.

11.30 **9** **AVENTURAS EN PAÑALES**
Programa infantil conducido por Paola Prenat.

11 **LA VACA Y EL POLLITO**
Dibujos animados.

12.00 **2** **GATO DUMAS COCINERO**
Recetas de comidas.

7 **PLAZA SESAMO**
Programa infantil educativo con entretenimientos y juegos que desarrollan contenidos para apoyar el aprendizaje en las escuelas.

9 **AZUL TOON**
Infantil conducido por Ramiro Rodríguez y Micaela Anastasio.

11 **TELEFE NOTICIAS**
Conducción: Jorge Jacobson y Paula Trapani.

13 **LOS AÑOS MARAVILLOSOS**
Serie.

12.30 **2** **AMERICA NOTICIAS MEDIODIA**
Informativo conducido por Mónica Gutiérrez.

13 **KARLOS ARGUIÑANO EN TU COCINA**
Recetas de comidas a cargo del chef español.

13.00 **7** **NOTICIERO 7**
Informativo conducido por Franco Salomone y Karina González.

9 **SABRINA**
Comedia en serie con Melissa Joan Hart y Caroline Rhea.

11 **CABECITA**
"Antepenúltimo capítulo". Teleteatro con Agustina Cherri, Alejo Ortiz, María Rosa Gallo, Antonio Grimau, Verónica Vieyra, Norberto Díaz, Patricia Viggiano, Jessica Schultz, Andrés Vicente, Celeste Pisapia, Nicole Neumann y elenco.

13 **EL NOTICIERO DE SANTO**
Informativo conducido por Santo Biasatti y Silvia Martínez Cassina. Columnistas: Enrique Sdrech, Mirtha Tundis y Juan Yankilevich.

13.30 **2** **ALMORZANDO CON MIRTHA LEGRAND**
De interés general conducido por Mirtha Legrand.

14.00 **7** **ESTUDIO PAIS**
Programa dedicado a mostrar las provincias de nuestro país. Conducción: Juan Alberto Badía. Coconducción: Martín Jáuregui, Mercedes Nilsen y Mariano González.

9 **LA CASA EN LA PLAYA**
Teleteatro mexicano interpretado por Cynthia Klitbo, Sergio Goyri, Ignacio López Tarso, Marga López y elenco.

11 **1-2-3 OUT**
Programa de entretenimientos conducido por Horacio Cabak y las mellizas María y Paula Marull.

13 **LOS MEDICOS (DE HOY)**
Teleteatro con Claudio García Satur, Claribel Medina, Betina O'Connell, Lidia Lamaison, Nora Cárpena, Gerardo Romano, Silvia Kutika, Juan Palomino, Pía Galiano, Federico Olivera y elenco.

15.00 **2** **RUMORES**
Programa periodístico conducido por Susana Roccasalvo y Carlos Monti.

7 **GRAN CINE**
Filme a designar.

9 **VENITE CON GEORGINA**
Programa de interés general conducido por Georgina Barbarossa.

11 **EL SHOW DEL CHAVO**
Programa infantil de origen mexicano con Roberto Gómez Bolaños.

13 **EL PRECIO JUSTO**
Programa de entretenimientos conducido por Fernando Bravo.

16.00 **11** **GIRASOLES PARA LUCIA**
Teleteatro interpretado por Gianella Neyra, Jorge Aravena y elenco.

13 **LA VIDA EN EL ESPEJO**
Teleteatro de origen mexicano interpretado por Gonzalo Vega, Rebeca Jones, Sasha Sokol, Judy Henríquez, Jorge Lavat y Héctor Bonilla.

16.30 **2** **MOVETE**
Programa de interés general conducido por Carmen Barbieri.

17.00 **7** **SISSI, LA PRINCESA**
Infantil.

9 **HABLEMOS CON LIA**
Programa de interés general conducido por Lía Salgado.

11 **LA NIÑERA**
Comedia en serie interpretada por Fran Drescher y Charles Shaughnessy.

13 **TELEPASILLO**
Programa de espectáculos conducido por Mario Caira. Colaboran: Susana Fontana, Marisa Brel, Marcela Tauro y Luis Ventura.

17.30 **7** **PULGAS EN EL 7**
Programa infantil conducido por Pablo Marcovsky, Claudio Morgado, María Eugenia Molinari y Laura Menlinsky.

11 **EL SHOW DEL BLOOPER**
Humorístico conducido por Mariano Fraomeni.

18.00 **2** **GENTE QUE BUSCA GENTE**
Programa solidario conducido por Franco Bagnato.

9 **EL PAIS DE LAS MUJERES**
Teleteatro con Víctor Cámara, Ana Karina Manco y Caridad Canelón.

11 **CHIQUITITAS**
Telecomedia interpretada por Patricia Sosa, Gustavo Guillén y elenco.

13 **SIEMPRE LISTOS EN LA TELE**
Programa de interés general conducido por Guillermo Andino y Federica Pais.

19.00 **2** **AMERICA NOTICIAS**
Conducción: Néstor Ibarra y Mónica Gutiérrez.

7 **DE ACA**
Programa dedicado a mostrar las distintas actividades culturales. Conducción: Martín Souto.

9 **AZUL NOTICIAS**
Informativo conducido por Juan Carlos Pérez Loizeau y Cristina Pérez.

11 **VERANO DEL '98**
Telecomedia interpretada por Gloria Carrá, Paula Colombini, Guido Kaczka, Nahuel Mutti, Romina Ricci, Walter Quiroz, María Celeste Cid, Carla Peterson y elenco.

20.00 **2** **LAS 20 EN LLAMAS**
Noticiero conducido por Enrique Llamas de Madariaga y Denise Pessana.

7 **NOTICIERO DEPORTIVO**
La actualidad deportiva.

9 **AMOR LATINO**
Teleteatro con Coraima Torres, Diego Ramos, Ana Claudia Talancón, Mario Cimarro, Dora Baret, Arturo Maly, Gino Renni, Andrea Campbell, Martín Karpan, Osvaldo Guidi y elenco.

11 **SUSANA GIMENEZ**
Programa de entretenimientos con invitados y números musicales. Conducción: Susana Giménez.

13 **TELENOCHE**
Informativo conducido por Mónica Cahen D'Anvers y César Mascetti. Colaboran: Sergio Gendler, Catalina Dlugi, Sergio Elguezábal, Marcelo Bonelli,

GUIA DE BAILES

Fantastico
Rivadavia 3475-Once
Viernes 25: LA FUERZA JOVEN • TERNURA. **Sábado 26:** LA NUEVA LUNA.

TENTACION
Ruta 8, 5405-San Martín
Viernes 25: JAMBAO. **Sábado 26:** KARO´S de México. Despedida de Buenos Aires.

TERREMOTO
Calle 44 y 147-La Plata
Viernes 25: LA FIESTA DE LA CADENA DE CUMBIA LATINA. **Sábado 26:** DANIEL AGOSTINI • POTENCIA.

UNIVERSO AZUL
Av. Mitre y Chacabuco Avellaneda
Sábado 26: LA NUEVA LUNA • YANGAS.

ALIEN
Ruta 3, km. 23-Isidro Casanova
Viernes 25: TAMBO TAMBO. **Sábado 26:** LA NUEVA LUNA • GUACHIN.

METROPOLIS
Santa Fe 4300- Plaza Italia
Jueves 24: GRUPO LUZ. **Viernes 25:** LA NUEVA LUNA • TRINIDAD. **Sábado 26:** BANDA XXI • RED. **Domingo 27:** LOS TEJAS • LAGRIMAS.

ZODIACO
Frente a estación Garín
Viernes 25: JAMBAO • LA JUNTA • ONDA SABANERA. **Sábado 26:** KARO´S, de México • YANGAS.

KILLER
Calchaquí y Zapiola- Quilmes
Viernes 25: NAGUEL. **Sábado 26:** RED • LOS LEALES.

EL PUENTE
Av. Cabildo al 4600 Puente Saavedra
Viernes 25: LA NUEVA LUNA. **Sábado 26:** KARO´S, de México • YANGAS.

Gary

Con una semana en Buenos Aires atendiendo a la prensa y el arranque de una extensa gira que abarcará a todo el país, para continuar luego por Uruguay, Chile y Paraguay, **Gary** está presentando su producción discográfica número 14, titulada "Lo que fui y lo que soy", que esta vez es un álbum doble. Tras nueve meses de preparación y producción, con muchas horas de grabación (la mayoría de ellas en la capital cordobesa), el afamado vocalista presenta sus dos facetas: Un compacto es totalmente bailable con la música popular de Córdoba, el cuarteto, y el otro está dedicado al pop-melódico, géneros en los que también se ha destacado. Del primero se destaca el tema "La gaita de la cenicienta", que cantaba cuando era vocalista de Tru-la-lá, y del segundo, "Ave María", "Angel" y "24 horas", aunque la verdad es que ambas placas tienen un nivel parejo, lo que está reflejado en las muy buenas ventas de arranque.

Esto no es novedad cuando se trata de Gary, que obtuvo a lo largo de su carrera 11 discos de oro, 9 de platino y varios doble platino, con un total de 2 millones de copias vendidas.

Novedoso

Se viene **Yangas**. Leader Music prepara un lanzamiento internacional (incluye la Argentina, Uruguay, Chile, Paraguay, Bolivia y Perú) para el primer disco de esta banda que concretó una fusión inédita entre la música tropical y el folclore norteño, cuyo resultado es un ritmo original que como menos llamará la atención. Sumando instrumentos como el charango y algunos de viento tradicionales en la región del altiplano, éste grupo creado por el mismo productor que armó Santa Marta y Onda Sabanera, entre otras formaciones, grabó la semana pasada en Jujuy su primer video promocional. El disco saldrá el 29 del corriente con mucha expectativa. Los integrantes de **Yangas** son **Marcelo Ariel Sánchez** (voz), **Héctor Orlando Bustamante** (voz y charango), **Rafael Leonardo Gómez** (voz), **Gerardo Domingo Bustamante** (congas y percusión), **Adrián Gustavo Paz** (teclados), **Luis Eduardo Zamora** (bajo), **Marcos Hernán Ramírez** (acordeón 3 hileras, "verdulera"), **Roberto Alfredo Sandez** (percusión), **José Delfín González** (güiro), **Carlos Alfredo Gauna** (teclados) y **Diego Armando Gauna** (percusión).

En la Onda SE COMENTA QUE...

...Javito, líder del grupo Red, se mostró bastante distendido después de conocerse su separación matrimonial. Les tuvo que dar la razón a familiares y amigos que le pronosticaban poco futuro a la pareja.

...Antonio Ríos confesó que en los últimos meses vivió problemas insólitos a raíz del encono que le tomaron algunas de sus ex esposas, una de las cuales intentó agredirlo físicamente y otra, que le reclamaba plata, como no satisfacía su reclamo quiso arrancarle del cuello una de sus gruesas cadenas de oro.

...Tony Balsano, ex vocalista y director de El Combo Salamandra, es el productor de Zakude, una banda de la zona norte que representa José Luis Gozalo.

...esta semana salen los nuevos discos de Tambó Tambó (con el tema dedicado a Rodrigo), Alazán y Black Power, todos de la oficina de Gozalo.

...Sebastián viajó a España para promocionar su último disco, acompañado por Kuky Pumar, el dueño de Leader Music, y pocas horas después de celebrar su cumpleaños número 45.

...Siete Lunas terminó de grabar y el mes que viene se editará su disco, el primero para Magenta.

...el yerno del "Juanca" Lucena está contento porque con su dirección está funcionando muy bien la feria de ropas que abrieron en donde funcionó durante un tiempo Tornado de José C. Paz, sobre la ruta 197. Matías dejó de trabajar en el bailable Tesoro, de San Miguel, y está a cargo de éste negocio paralelo de su suegro, quien evidentemente no da puntada sin hilo.

...conocido cantante de una banda cultora de la llamada "cumbia de la villa" fue visto en plena avenida Callao, a me-

JORGE PRODUCCIONES
y su elenco artístico
GREEN ★ RED
★ LA CRUZ
★ LOS TIGRES DEL MONTE
CALLAO 257, 6° P TEL.: 4372-4366

Cacho Castaña
contrataciones directas al 4348-9000, código 1129166, las 24 horas

ALUVION Bailable
Cañuelas
VIERNES 25 DE AGOSTO
☆ LA ROSA
☆ DIABLO

Gaby PRODUCCIONES
AV. CALLAO 441, 11° "G"
TEL.: 4371-0228 / 4875-5935
ONDA SABANERA ✓ YERBA BRAVA
GOZA GOZA ✓ KALU
EL AVANCE ✓ WINCHESTER

TELEVISION

Marcelo Peláez, Julio Bazán, Enrique Sdrech, Juan Miceli, Mario Markic, Gustavo Sylvestre y Juan Yankilevich.

21.00 **2 PAF**
Magazine de actualidad conducido por Jorge Rial. Columnistas: Luis Pedro Toni, Luis Piñeyro, Marcela Coronel y, como invitado, Lito Pintos.

7 NOTICIERO 7
Informativo conducido por Franco Salomone, Lana Montalbán y Antonio Fernández Llorente.

9 MEMORIA
Programa periodístico conducido por Samuel "Chiche" Gelblung.

11 EL SHOW DE VIDEOMATCH
Programa humorístico conducido por Marcelo Tinelli.

13 CAMPEONES
Telecomedia con Soledad Silveyra, Osvaldo Laport, Juan Carlos Calabró, Betiana Blum, Mariano Martínez, Laura Azcurra, Virginia Innocenti, Osvaldo Santoro, Catalina Speroni, Diego Peretti, José Luis Mazza, Pablo Cedrón, Carlos Belloso, Julieta Díaz, Celina Font, Luciano Castro, Facundo Espinosa, Mónica Gazpio, Cecilia Maresca, Aldo Barbero, Federico D'Elía, Héctor Anglada, Duilio Orso, Jessica Becker, Malena Luchetti, Raúl Taibo y Juan José Camero.

22.00 **2 EMISION ESPECIAL DE CINE**
Proyección de un largometraje a designar.

7 TIERRA DE PERIODISTAS
Programa periodístico conducido por Luis Majul, Horacio Embón, Norma Morandini, Marcelo Longobardi y Nancy Pazos.

9 LOS BUSCAS DE SIEMPRE
Telecomedia con Pablo Echarri, Nancy Dupláá, Ana María Picchio, Luisina Brando, Arturo Bonín, Jazmín Stuart, Viviana Saccone, Tino Pascali, Segundo Cernadas, Nacho Gadano, Juan Martín Mercado, Claudio Gallardou, Juan Vitali, Lucas Ferraro, Sebastián Estevanez, Adela Gleijer, Matías Apostolo, Gianni Fiore, Chino Fernández, Eduardo Moreira, Cristian Sancho, Enrique Otranto, Karina Mazzocco, Anabel Cherubito, Mariana Grossi, Alexis Rodal, Luciano Cazaux y elenco.

11 BUENOS VECINOS
Telecomedia con Moria Casán, Hugo Arana, Facundo Arana, Malena Solda, Mónica Galán, Julieta Ortega, Alejandro Awada, María José Gabín, Adriana Salonia, Daniel Kuznieka, Santiago Ríos, Beatriz Spelzini, Horacio Peña, María Elena Sagrera, Coco Sily, Marcelo Mazzarello, Diana Maggi, Héctor Calori, Miguel Habud, Gabriela Saraths, Juan Carlos Galván, Verónica Llinás y Gabriel Goity.

13 PRIMICIAS
Telecomedia con Arturo Puig, Araceli González, Gustavo Garzón, Juan Carlos Mesa, María Valenzuela, Raúl Rizzo, Gabriela Toscano, Jorge Mayorano, Roberto Pettinato, Roberto Carnaghi, Florencia Raggi, Valentina Bassi y elenco.

23.00 **7 TROESMA**
Programa de entrevistas a cargo de Carlos Ares.

9 LA GUERRA DE LOS SEXOS
De entretenimientos conducido por Leo Montero.

11 ESOS VIDEOS SORPRENDENTES
Material fílmico.

13 TELENOCHE INVESTIGA, EL PROGRAMA
Periodístico conducido por María Laura Santillán. Con Juan Miceli, Luis Otero, Miriam Lewin y Sergio Elguezábal.

24.00 **7 MEDIOS LOCOS**
Una visión diferente de la realidad. Conducción: Adolfo Castelo, Mex Urtizberea, Gillespie, Gisele Marziotta y Marcela Pacheco.

9 CAFE FASHION
Programa humorístico con Carlos Sánchez, el Sapo Cativa, Profesor Lambetain y Beatriz Salomón.

13 EN SINTESIS
Resumen informativo con Santo Biasatti.

0.20 **13 ESE AMIGO DEL ALMA**
Musical con Lito Vitale.

0.25 **13 CINE 13 DE TRASNOCHE**
Proyección de un filme.

0.30 **9 AZUL NOTICIAS**
Informativo conducido por Cristina Pérez.

TELEFONOS DE LAS EMISORAS

AMERICA	4778-8100
CANAL 7	4802-8001/8
AZUL Televisión	4777-9620
TELEFE	4941-8231
CANAL 13	4305-0013

En los canales **46** de Multicanal y **58** de Cablevisión, **Crónica Tv** emite noticias e informaciones las 24 hs. todos los días.

N. de R.: el eventual desajuste u omisión de horarios y programas de la programación de televisión que ofrecemos se debe exclusivamente a cambios imprevistos y no informados de los canales.

RADIO

550 COLONIA

Lunes a viernes

06.00 **PANORAMA INTERNACIONAL DE NOTICIAS**
Fredys Cabrera
06.30 **MAURO SEGUNDA PARTE**
09.30 **MEDIA MAÑANA**
E. A. Mancini, R. Fortuna
12.00 **PANORAMA INTERNACIONAL DE NOTICIAS**
Fredys Cabrera y Raúl Urtizberea
14.00 **BOCACCI A TANGO LIMPIO**
Jorge Bocacci
16.00 **AFORTUNADAMENTE**
R. Fortuna
17.00 **EL DURO DE LAS 5**
Mauro Viale
19.00 **VUELTA PREVIA**
Luis Calí y equipo
20.00 **ASOMBROS MENTALES**
23.30 **MENSAJES DE FE**

Sábado

06.00 **PANORAMA DE NOTICIAS**
07.00 **TERCER MILENIO**
08.00 **EL SEPTIMO DIA**
Juan Carlos Rousselot
10.00 **LA HORA ARMENIA**
10.30 **UCRANIA LIBRE**
11.00 **OPINIONES**
Julio Moreno
12.00 **VIVA ESPAÑA**
Roberto De Marco
13.00 **PANORAMA INTERNACIONAL DE NOTICIAS**
14.00 **VUELTA PREVIA**
L. Calí y equipo
19.00 **FUTBOL IMPERIAL (RACING CLUB)**
20.00 **DIRECTO AL CORAZON**
Jorgelina Aranda
21.00 **LOS DIAS FELICES**
Daniel Colao
22.30 **B.B.C. DESDE LONDRES**
23.00 **POR LOS CAMINOS DE DIOS**
Padre Pedro, C. Hassan
24.00 **MENSAJES DE FE**

Domingo

06.00 **PANORAMA DE NOTICIAS**
07.00 **MENSAJES DE FE**
09.00 **EL CLUB DE LOS CIEN MIL**
12.00 **VIVA ESPAÑA**
Hebe Donay
13.00 **PANORAMA INTERNACIONAL DE NOTICIAS**
14.00 **EL CLUB DE LOS CIEN MIL**
15.00 **FUTBOL AFA**
20.30 **VUELTA PREVIA**
21.30 **TIEMPO DE SAFARI**
Oscar Miranda
22.00 **GALICIA HOY**
J.C. Iniesta
24.00 **MENSAJES DE FE**

590 CONTINENTAL

Lunes a viernes

06.00 **PRIMERA MANO**
D. López, O. Granados, O. Lavieri
09.00 **LA CLAVE DEL DIA**
Mariano Grondona
09.10 **TIEMPOS MODERNOS**
O. Gómez Castañón; J. Jacobson
12.00 **¿QUE HACES A LAS 12?**
M. Mactas, S. Mangia
14.00 **R.H. POSITIVO**
R. Hanglin
18.00 **A LA VUELTA**
L. "Chango" Torres, G. Salatino
18.55 **LA CLAVE DEL DIA**
19.00 **COMPETENCIA** (lunes a jueves)
Victor Hugo Morales

LIA CRUCET

Retornó de exitosa gira, presentó nuevo disco y vuelve a viajar

Después de una gira de 45 días por el interior, **Lía Crucet** volvió a Buenos Aires justo para el lanzamiento de su nueva placa, "Amor a medianoche". Cubrió localidades de Mendoza, La Rioja, Jujuy, Santiago del Estero y Salta, usando como centro de operaciones una casaquinta en la montaña (en Potrerillos, Mendoza), propiedad del concejal justicialista Carlos Siurca, que se postula a intendente de Las Heras. Estuvo acompañada por su esposo y representante Tony Salatino y su hijo Ezequiel, de 3 años. Para lo que resta de agosto y setiembre le quedan presentaciones en La Pampa, Río Gallegos y otra vez Santiago del Estero.

Con su particular estilo musical y su imponente presencia, Lía sigue siendo una de las grandes atracciones de la movida tropical.

La Farra

Llegan para llenar de alegría los hogares. Por eso eligieron llamarse **La Farra**. Son oriundos del barrio Don Orione, en la localidad bonaerense de Claypole, y la mayoría de los integrantes tiene ahora su primera experiencia "grande". Su primer disco, con una onda salseada y bien alegre, saldrá por Magenta, con producción de su representante, Carlitos Milani (en la foto con ellos).

En la Movida SE COMENTA QUE...

tros del Congreso de la Nación, llevando al hombro un viejo televisor de 14 pulgadas, que más tarde negoció por unos pesos en el cercano "Compraventas Rubén". El vocalista después comentaba: "Me ca..."

...el representante Nino Fuentes organizó con Juanjo Taboada una serie de presentaciones teatrales de Tormenta. El 9 de setiembre lo harán en el Municipal de Luján y al día siguiente en el Municipal de Merlo.

...en tanto prepara su nuevo disco con el arreglador Marcos Bustamante, Javier Aníbal se encuentra dedicado a la producción de grupos. Primero se abocó al segundo disco de Fernanda y Los Dulces (la ex candidata a vicepresidente de la Nación en la lista de Ricardo Mussa), que lo entusiasma con sus ritmos novedosos, especialmente por la fusión de acordeón y trompetas.

...Javier también va a producir a otras dos bandas, una de las cuales tiene como vocalista a su hermano Jesús.

...los integrantes de Mala Gata estrenaron joven cantante y andan buscando representante para que duplique los 10 años de éxito de la banda.

...luego de su exitosa presentación en Leader Café y la buena repercusión en radios de la zona norte del Gran Buenos Aires, el grupo Anaconda está a punto de presentar su primer CD a través de un importante sello y apadrinados por el musicalizador del mencionado reducto bailable, de nombre Gustavo.

...muchísimas figuras de la movida tropical estarán presentes junto a Adrián Pacheco en la fiesta por los 14 años de su programa "Música de hoy y de siempre", pionero del género en el norte del Gran Buenos Aires y que ahora se emite por FM Exótico. Será el domingo 3 de setiembre, desde las 18, en el bailable Exótico, de Pilar. Además de conducir su programa de lunes a viernes de 20 a 24 y los sábados de 11 a 14, Adrián es, durante los fines de semana, el animador de Aeropuerto, de San Andrés de Giles.

...después de presentar a Karo's, Néstor Ameri traerá de México a Aarón y su Grupo Ilusión (este fin de semana), Arturo Jaime, el ex cantante de Cañaveral (a mediados de setiembre), Los Byby's (en octubre) y El Combo Loco (en noviembre).

Festival de la Fe

El sábado **16 de setiembre**, en el Centro Tradicionalista **"La Fe en Mailín"**, se llevará a cabo, a partir de las 9 de la mañana, un **Gran Festival** al que podrá concurrir público de **Buenos Aires** a través de un viaje que los organizadores concretarán con salida desde **Isidro Casanova** el 14 de setiembre a las 19, regresando el domingo 17. La partida será desde **La Bomba Musical** (Ruta 3 y Cristiania)y se brinda información en el teléfono **4484-2185**. En el denominado **"Primer Festival de la Fe"** actuarán **Rober Abregú**, el **Quinteto Imperial**, **Pastor Luna**, **Los Bony´s**, **José Yanacón** y **Los Capis**. Pero habrá también **carreras cuadreras y jineteada nocturna**.

LA PAGINA DEL POTRO
RODRIGO
WWW
ELPOTRO.COM

IMPULSO
realizaciones artísticas
anuncia el lanzamiento internacional de
Grupo YANGAS
otro éxito leader music
Callao 257, 11 "D" Tele/fax: 4372-2131/7509

ADRIAN PACHECO
festejará el 3 de setiembre en EXOTICO bailable, de PILAR los 14 años de su programa
"MUSICA DE HOY Y DE SIEMPRE EXOTIQUISIMO"
ARTISTAS INVITADOS

AMAR AZUL
es una MAZZA...FERRI
En su actual gira por Chile, el Grupo sigue causando sensación. Miles de personas ya lo vieron y disfrutaron con su música; y miles los seguirán viendo en las presentaciones que hará desde hoy y hasta el domingo.
contrataciones: MAZZAFERRI Producciones
AV. CALLAO 257, PISO 11, OFICINA "I", TELEFONO: 4371-5202

Alberto Aleman
PRODUCCIONES ARTISTICAS
presenta a
★ CHIQUICHA
★ EL NEGRO VIDELA
★ LA BANDA
★ Banda XXI ★ Los Chicos Piratas
★ Tinta China
Personal Manager AGUSTIN LLADSER
TEL.: (011)4375-5009/ 4661-5112

RADIO

	FUTBOL DE PRIMERA "A" (viernes)
21.00	**LA NOCHE QUE ME QUIERAS** (lunes a jueves) Omar Cerasuolo
	FUTBOL DE PRIMERA "A" (viernes)
24.00	**LA VENGANZA SERA TERRIBLE** (en vivo) A. Dolina, G. Stronati
02.00	**BRILLO DE LUNA** Cristina Pereyra
05.00	**AYER Y HOY**

Sábado

06.00	**DESAYUNO CONTINENTAL**
09.00	**R. H. POSITIVO**
13.00	**POR DEPORTE** Víctor Hugo Morales
15.00	**TODO CON AFECTO** Alejandro Apo
19.00	**FUTBOL DE PRIMERA "A"**
24.00	**BRILLO DE LUNA** Nidia Aguirre
05.00	**AYER Y HOY**

Domingo

06.00	**EL SEPTIMO DIA** Soraya Mangia
08.00	**SINCERAMENTE** Hernán Rapela
13.00	**FUTBOL DE PRIMERA "A"**
21.00	**REDACCION DEL LUNES** Esteban Jacyna
24.00	**BRILLO DE LUNA**
05.00	**AYER Y HOY**

630 RIVADAVIA

Lunes a viernes

02.00	**LA MIL Y ESTA NOCHE** Erardo Del Prado
05.00	**EL GALLO LOCO** Eduardo Colombo
07.00	**CONTACTO DIRECTO** Santo Biasatti
11.00	**RAPIDISIMO** Héctor Larrea
14.00	**MOVIDA 630** Juan Alberto Mateyko
16.00	**LA VIDA Y EL CANTO** Antonio Carrizo
17.00	**SEXTA EDICION** Enrique Llamas de Madariaga
19.00	**LA ORAL DEPORTIVA** Ernesto Cherquis Bialo
22.00	**HASTA LA MEDIANOCHE** Héctor Ivas
23.00	**GRUPO ELIAN** Humberto Pastrana
24.00	**PARE DE SUFRIR**

Sábado

05.00	**EL GALLO LOCO** Eduardo Colombo
07.00	**LA REVISTA** Ricardo Guazzardi
10.00	**MARCA DE RADIO** Eduardo Aliverti
13.00	**TELERRADIO SHOW** Guillermo Blanc
14.00	**EL SHOW DEL ASCENSO**
19.00	**LA ORAL DEPORTIVA**
22.30	**CAMPEONES**
23.00	**HASTA LA MADRUGADA**

Domingo

02.00	**LA MANGA**
05.00	**LA REVISTA**
08.00	**CAMPEONES** Carlos y Jorge Legnani
14.00	**EL SHOW DEL FUTBOL**
21.00	**LA ORAL DEPORTIVA**
22.30	**BASQUET PICANTE** "Chiche" Gornati
23.00	**PULSO EMPRESARIO** Eduardo Serenellini
24.00	**LA ESTACION DEL AMOR** Marta Albanese

710 RADIO 10

Lunes a viernes (Sujeta a cambios)

06.00	**EL PRIMERO DE LA MAÑANA** Daniel Hadad
09.00	**EL ORO Y EL MORO** Oscar González Oro
12.00	**EL PAPARAZZI** Jorge Rial con columnistas y el humor de Rolo Villar
15.00	**EL PROGRAMA DE MARCELA** Marcela Feudale
18.00	**EDICION "CHICHE"** Samuel "Chiche" Gelblung
20.00	**ENTRE VOS Y YO** Esteban Mirol
24.00	**LA LINTERNA** Laura Ubfal
	LOS ROMANTICOS DE RADIO 10 (viernes) Mónica de Carvallo
02.00	**HASTA QUE SALGA EL SOL** Marcelo Bartolomé y Fabio Ferrer
05.00	**EL PANORAMA DE LAS 5**

Sábado

07.00	**SOMOS ASI** Oscar Otranto
10.00	**DE AHORA EN MAS** Karin Cohen
13.00	**QUIEN ES QUIEN** Marcelo Polino y Marcela Tauro
15.00	**EL PRECIO DE LA FAMA** Camilo García
18.00	**EN LA VEREDA DEL SOL** Mariana Gil Laborde
21.00	**TU HISTORIA ENTRE MIS DEDOS** María Isabel Sánchez
23.00	**AL MARGEN** Alicia Barrios
24.00	**LOS ROMANTICOS DE RADIO 10** Mónica de Carvallo

Domingo

07.00	**SOMOS ASI** Oscar Otranto
10.00	**DE AHORA EN MAS** Karin Cohen
13.00	**HOY COMO AYER** Susana Fontana
15.00	**EL COLOR DEL DOMINGO** María Muñoz
21.00	**MALVINAS, LA VERDADERA HISTORIA** María I. Sánchez, Jorge Baroni
23.00	**AL MARGEN** Alicia Barrios
24.00	**LOS ROMANTICOS DE RADIO 10** Mónica de Carvallo

AM 80 MITRE

Lunes a viernes

00.00	**EL SHOW DE BOCA** A. Fantino, R. Leto (martes solamente)
06.25	**MAGDALENA TEMPRANISIMO** M. Ruiz Guiñazú, M. Bonelli
09.00	**HOY POR HOY** N. Ibarra, F. Carnota, M. Bonelli y D. Mollo
13.00	**MITRE INFORMA PRIMERO**
13.30	**JUGAR POR JUGAR** Viviana Haye, Oscar Sosa
15.00	**TURNO TARDE** Nancy Pazos, Adolfo Castelo
18.00	**MITRE INFORMA PRIMERO**
19.00	**SUPER 80 DEPORTIVO** A. Fantino, Leto, Pagani
21.00	**VIVA LA MUSICA** Victoria Blanco
01.30	**DE LA NOCHE A LA MAÑANA**

Sábado

06.00	**MITRE INFORMA PRIMERO**
07.00	**SABADO TEMPRANISIMO** Marcelo Bonelli. Colabora: R. Quirno
10.00	**RULETA RUSA** Nancy Pazos
11.30	**VIVAMOS LA VIDA** Juan Carlos Del Missier
13.00	**MITRE INFORMA PRIMERO**
13.30	**VIVA LA MUSICA** Victoria Blanco
17.00	**EL ALMANAQUE** Oscar Sosa, Roberto Quirno
19.30	**MITRE INFORMA PRIMERO**
20.00	**ROMANTICOS DE LA NOCHE** Claudia Ponce
23.00	**ESTRICTAMENTE PARA BAILARINES** Juan Carlos Pascual
04.00	**DE LA NOCHE A LA MAÑANA**

Domingo

07.00	**DOMINGO TEMPRANISIMO** Horacio Caride
10.00	**VIVAMOS LA VIDA** Juan Carlos Del Missier
13.00	**JUGAR POR JUGAR** Viviana Haye, Oscar Sosa
14.30	**SUPEROCHENTA DEPORTIVO**
	EL SHOW DE BOCA A. Fantino, R. Leto, H. Pagani, J. Lujambio
19.30	**MITRE INFORMA PRIMERO**
20.00	**ROMANTICOS DE LA NOCHE**
23.00	**ESTRICTAMENTE PARA BAILARINES**
02.00	**DE LA NOCHE A LA MAÑANA** Rubén Saponara

870 NACIONAL

Lunes a viernes

05.00	**PANORAMA NACIONAL**
06.00	**ROSARIO LUFRANO**
09.00	**FRANCO SALOMONE**
12.00	**PANORAMA NACIONAL**
12.30	**SIGA... SIGA** J. P. Varsky, M. Simón, "Ruso" Verea
14.00	**TETE COUSTAROT**
17.00	**LILIANA LOPEZ FORESI**
20.00	**PANORAMA NACIONAL**
21.00	**BLANCA REBORI**
22.00	**SORTEO DEL LOTO, EN DIRECTO** (miércoles)
00.00	**NACIONAL.COM.AR** Guillermo Chávez
	LA PANADERIA (lunes) Alberto Muñoz
04.55	**HIMNO NACIONAL ARGENTINO**

Sábado

05.00	**PARANDO RODEO** Coco Ayala
06.00	**CAMPO NACIONAL** C. Soler, J. Casado
08.00	**CAUSA PENDIENTE** Claudio Leveroni
10.00	**AVENTURA ARGENTINA** Carlos Asnaghi y Amalia Rozas
13.00	**PLATEA** Alicia Petti y Nora Lafón
15.00	**GENERACIONES** Canela
18.00	**MEMORIA NACIONAL** L. Bousquet
19.00	**BUENOS AIRES, CIUDAD SECRETA** Germinal Nogués
22.00	**LAS DOS CARATULAS** Nora Massi
23.30	**LA TRAMA** Nano Herrera
02.00	**EL MIRADOR NOCTURNO** Leonardo Liberman
04.55	**HIMNO NACIONAL ARGENTINO**

Domingo

05.00	**PARANDO RODEO** Coco Ayala

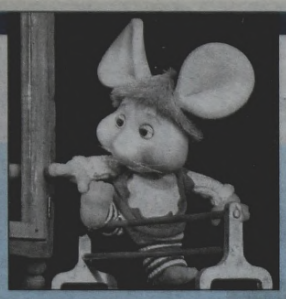

EL TOPO. Entre tantas idas y venidas de nuestra televisión, el que regresó es el Topo Gigio, con cuatro emisiones diarias, por la pantalla de América. Pasaron cuatro años para que el tierno ratoncito retornara a la Argentina. En su curriculum aparece el 9 de febrero de 1964 como fecha clave, ya que irrumpe nada menos que en el "Show de Ed Sullivan", uno de los más prestigiosos de la pantalla estadounidense. Creado por la italiana María Perego, ha sabido ganarse nuestro corazón acompañando a figuras de los quilates de Susana Giménez, Berugo Carámbula y fundamentalmente al lado de Juan Carlos Mareco en una dupla siempre recordada.

Con su nuevo personaje también está en las tardes de Canal 7

La Bella ahora es "Sissí"

Después de encarnar a **Bella** en **"Bella y la Bestia"**, **Marisol Otero** se dedicó a conducir el programa de dibujos animados **"Sissí"**, que cuenta la vida de la emperatriz austro-húngara. Pero su sorpresa fue grande cuando le propusieron representar el personaje en una comedia musical que ocuparía las tardes del teatro **Metropolitan** durante las recientes vacaciones de invierno. Las expectativas de la actriz y cantante son mayores ya que, teniendo en cuenta la repercusión de **Canal 7** en el interior, se proyecta continuar hasta fin de año, durante los fines de semana, y llevar la obra de gira.

–¿Cómo llegaste a convertirte en Sissí?

–Por medio de un casting para conducir el programa de televisión del dibujo. Poco después me enteré que en las vacaciones de invierno se planeaba hacer una obra infantil con el mismo tema y pasamos dos meses ensayando.

–¿Qué parte de la vida de Sissí cuenta la obra?

–En la vida real Elizabeth de Austria era un ser muy libre y era su hermana la que había sido elegida y educada para casarse con el emperador Francisco José. A Elena la puede dominar el consejero de la reina, pero a Sissí no y por eso, cuando Franz decide casarse con ella la secuestra.

–¿Qué fue lo que te atrajo del personaje?

Marisol Otero

La compañera de Juan Rodó en el musical más espectacular de los últimos tiempos, vuelve a mostrar condiciones

–Que su conflicto mayor es que su personalidad contrasta con la que se requiere para estar en la corte. Ella quiere transformarse en toda una princesa, pero no se da cuenta de que Franz se enamoró de ella por su forma de ser.

–¿Viste las películas que protagonizó Romy Schneider?

–Sí, y me sirvieron de mucho para encarar el personaje. También ayudó el dibujo animado. Pienso que hay que nutrirse de todo lo posible para poder concebir después un personaje creíble y posible.

–¿Cómo recrean la época?

–Hay un vestuario realmente extraordinario y una escenografía de ocho telones. Estamos recontentos. Por supuesto, no es "La Bella y la Bestia", seamos realistas. Allí el show visual era lo que resaltaba. En "Sissí" predomina lo actoral.

–¿Cómo sigue tu actividad durante el resto del año?

–Vamos a aprovechar que Canal 7 tiene un gran alcance en el interior para hacer una gira.

–¿Cuál es el secreto que atrapa a los chicos?

–Sissí representa la libertad, ella es honesta y, además, su historia es de un romanticismo puro. ¿Qué más se puede pedir?

–En lo personal hay un nombre: Diego Olivera.

–Repito lo que te dije recién... qué más se puede pedir (risas)... ¡Nos casamos en diciembre!

RADIO

06.00 AIRE DE DOMINGO
A. Taboada, A. Gerschenson
09.00 LA SANTA MISA
09.45 NOSOTROS LOS CONSUMIDORES
D. Barroso
11.00 PARTE DEL AIRE
B. Solas
13.00 BUENAS MIGAS
H. Salas
15.00 VITAMINA
Marta Merkin, L. Leibiker
17.00 CATEDRA LIBRE
S. Bacher y M. Beltrán
18.00 EL CONCIERTO
(desde auditorio LRA)
Rodolfo García
20.00 ARGENTINA 2 x 4
R. Ivancovich, R. Ostuni, Y. Gauna
22.00 SORTEO DEL LOTO (directo)
22.10 PAIS CULTURA
Dubatti, Urdapilleta y Pavlovsky
00.00 LA TRAMA
Nano Herrera
02.00 CUATRO DE COPAS
G. Roffe, A. Viola
04.55 HIMNO NACIONAL ARGENTINO

910 LA RED

Lunes a viernes

00.00 NIMO... NO PERDONA
Guillermo Nimo (martes a sábados)
POR EL ARO Y LA RED
(lunes hasta la 1)
01.00 EL ALARGUE (lunes a partir de la 1)
(martes a sábados a partir de las 2)
05.00 TITULOS DEL NUEVO DIA
06.00 PUNTOS DE VISTA
Nelson Castro
09.00 TODOS CON MACAYA
Enrique Macaya Márquez
12.00 DE UNA CON NIEMBRO
14.00 ROCKANGOL
Gonzalo Bonadeo
16.00 ARAUJO DE PRIMERA
18.00 UN BUEN MOMENTO
Mariano Closs
20.00 ULTIMA PALABRA
Fernando Niembro, Elio Rossi
21.00 MAGAZINE (martes a jueves)
Pablo Viloutа
FUTBOL DE PRIMERA (Lun. y Vier.)

Sábado

02.00 EL ALARGUE
06.00 TIEMPO LIBRE
08.00 REDESPIERTOS
Eduardo Esteban
10.00 POR FIN SABADO
Adrián Noriega
13.30 FUTBOL NACIONAL "B"
Jorge Bullrich
19.00 FUTBOL DE PRIMERA
22.30 CARBURANDO
23.00 LOS MEJORES DE SIEMPRE
Roberto Rinaldi

Domingo

00.00 EL ALARGUE
07.00 LOS DIARIOS DEL DOMINGO
08.00 CARBURANDO
14.00 FUTBOL DE PRIMERA
M. Closs, J. Fazzini
21.00 JUGADO POR JUGADO
23.00 POR EL ARO Y LA RED
M. Romano, G. Diorio

950 LIBERTAD

Lunes a viernes

00.00 PARE DE SUFRIR
W. López, D. Sánchez, J. Sosa
01.00 SONIDOS EN LIBERTAD
05.30 PANORAMA INFORMATIVO
06.00 VARELA.COM
Carlos Varela
09.00 NO TE QUEDES AFUERA
O. Vitullo, M. A. Cherutti, S. Goycochea, A. Pedrelli
12.00 BUFFET FREUD
Tom Lupo
14.00 GUIA DE LA TARDE
Pedro Dizán
16.00 EN RESUMEN
Roberto Maidana, R. Maidana (h)
17.00 REGRESANDO
Carlos Varela
20.00 VIDA AL AIRE LIMPIO
RIVER MONUMENTAL (viernes)
Atilio Costa Febre
20.30 SONIDOS EN LIBERTAD
21.00 ESTUDIO UNIVERSAL DE LA MENTE
22.00 PARE DE SUFRIR

Sábado

01.00 SONIDOS EN LIBERTAD
09.00 SIN CONCESIONES
Guillermo Patricio Kelly
12.00 ENTRE LINEAS
Héctor Lapadú
13.00 SONIDOS EN LIBERTAD
14.00 ASCENSO EN LIBERTAD
Fabián Bimberg
19.00 PRIORIDADES DE LA ARGENTINA
Miguel A. Requena
22.00 SONIDOS EN LIBERTAD

Domingo

01.00 SONIDOS EN LIBERTAD
07.00 MEDITACIONES CRISTIANAS
08.00 0039 PRONTO ITALIA
13.00 RIVER MONUMENTAL
22.00 PALPITANDO ESPERANZA
Darío Bruno

990 SPLENDID

Lunes a viernes
(Sujeta a cambios)

00.00 PARE DE SUFRIR
02.00 MUSICA
05.00 VIVENCIAS
Dino Fuentes
05.30 MUSICA
06.00 LOS PODERES INFINITOS DE LA MENTE
06.30 CATEDRA AVICOLA
07.00 BING-BANG
Roberto Eguía
08.00 OTRA COSA
Enrique Vázquez
10.00 TENDENCIAS
Galeano, Fontoira
11.00 RINCON PORTEÑO
Eduardo Marino
12.00 MATE AMARGO
Omar López, Raúl de la Torre
13.00 RINCON PORTEÑO
14.00 LA DANZA DE LA FORTUNA
Roberto G. Rivero
18.30 LA ROTONDA
Daniel Revol
20.00 MUSICA
21.00 LA DANZA DE LA FORTUNA
22.00 LA VOZ DE LA CIUDAD
Ricardo Cis
23.00 PARE DE SUFRIR

Sábado

00.00 MUSICA
05.30 EL PODER OCULTO
06.00 LOS PODERES INFINITOS DE LA MENTE
06.30 MUSICA
07.00 UNA VENTANA A LA VIDA
Mario Bruno
08.00 ANTE CUALQUIER DUDA
Sonia Rojas
09.00 STOP LOSS
Patricia Dausa
10.00 SUPERTRUCK
Mariano Vidal
11.00 MICRO BUS EMPRESARIO
Mariano Vidal
12.00 EL BOTIQUIN
13.00 BUEN DIA SABADO
Eduardo Vismara
15.00 MUSICA
17.00 LA DANZA DE LA FORTUNA
19.00 SOMOS TRES
20.00 AL SONAR DE LA SALUD
22.00 MUSICA
22.30 UN CAMINO DE ESPERANZA
23.00 MUSICA

Domingo

00.00 UNA VENTANA A LA VIDA
01.00 MUSICA
05.30 EL PODER OCULTO
06.00 LOS PODERES INFINITOS DE LA MENTE
06.30 MUSICA
10.30 ITALIA TRICOLOR
Domingo Pugliese
12.30 MUSICA
14.00 FUTBOL DE ALTO ESTILO
(Transmisión del partido de 1ª)
20.30 MOTOR SPORT ONE
21.00 MUSICA
22.30 UN CAMINO DE ESPERANZA
23.00 MUSICA

1030 DEL PLATA

Lunes a viernes

06.00 EL MAÑANERO
Juan Castro
09.00 BRAVO 1030
Fernando Bravo, Alfredo Leuco
13.00 PUNTO DE ENCUENTRO
Luisa Valmaggia
17.00 ESTO QUE PASA
Pepe Eliaschev
20.00 EL DIARIO DE MAÑANA
Carlos Clerici
21.00 ESPN RADIO EN DEL PLATA
Quique Wolff
22.00 RADIOSHOW
Pablo Ramírez
24.00 TE ESTABA ESPERANDO
Daniela Castelo
01.00 NOCTURNO DEL PLATA

Sábado

06.00 ECONOMIA XXI
C. Méndez y D. Fernández Canedo
09.00 LA BUENA NUEVA
Silvio Huberman
13.00 LA VIDA ME ENGAÑO
G. Rádice, C. Ulanovsky
15.00 CRECER CON LA VIDA
Héctor Bergier
17.00 VIAJANDO CON LOS 5 SENTIDOS
Doreta Cattedra
19.00 LA VEREDA TROPICAL
Milagros López
21.00 OPUS 1030
Guillermo Cervantes Luro
01.00 NOCTURNO DEL PLATA

Domingo

06.00 AUNQUE USTED NO LO LEA
Julia Bowland
09.00 EL DIA INDICADO
Mariano Volcovich
10.00 HOY PUEDE SER UN GRAN DIA
Carlos Clerici
13.00 DETRAS DEL ESPEJO
Rómulo Berruti
14.30 LA MUSICA EN 35 MM
Luis Salerno
16.00 EL PROGRAMA QUE NO TIENE NOMBRE
Daniel Mactas
19.00 DE PERSONA A PERSONA
Patricio Loizaga
21.00 OPUS 1030
01.00 NOCTURNO DEL PLATA

Conduce "La revista" desde hace catorce temporadas. El hombre se habla ¡todo!

SABADO A LA MAÑANA, RADIO

Fiel a su equipo en "La revista" y como si fuera un director técnico de fútbol (hincha de Independiente, aclaremos), Ricardo Guazzardi citó a quienes lo acompañan: Tomás Del Duca (actualidad), Carlos Giangrante (salud), Guillermo Blanc (espectáculos), Alejandro Grandinetti, Juliana Etchebest y Alejandro Ricci (humor), Sergio Genoud y Analía Grafigna (producción), Liliana Bejarano y Valeria Delgado (locutoras)... más el apoyo de la Oral Deportiva.

Tiene 48 años y aclara **"los acuso y los tengo"**, nació en Lanús y se crió entre Mataderos y Caballito. Se lo ve pulcro, pero con mucho barrio y simpatía, la misma que hace de **Ricardo Guazzardi** un laburante con oficio radial. Es el conductor de **"La revista"** (Rivadavia) los sábados de 7 a 10 de la mañana, un programa muy particular donde **"siempre hay sorpresas, se puede llorar pero también sonreír... desde hace ya catorce años"**, aclara con satisfacción. Además de una agencia de publicidad, que maneja en la semana, es un convocado permanente para reemplazar en sus programas a **Héctor Larrea** y **Juan Alberto Mateyko**, tarea que desarrolla con esmero. Cuenta que está casado con **Susana** y tienen dos hijos, **Federico** (23), licenciado en turismo, y **Carolina** (22), que estudia y trabaja. Tiene un hermano, **Daniel**, que trabaja en un laboratorio de especialidades medicinales y acota, **"él es el serio de la familia"**. En fin, pasa revista y cuenta...

–¿Por qué en la radio?

–Porque en la escuela primaria leía poesías y en la secundaria era el presentador de los actos. Fue una bendición tener la vocación marcada. Después de recibirme de maestro en el Mariano Acosta, de Once, fui al Cosal, me recibí y lo complementé en el Museo Social Argentino estudiando periodismo.

–¿Tus comienzos?

(Sonríe) **–En Radio Belgrano, hoy Libertad, por supuesto en los turnos de 0 a 6, después Antártida, que ahora es América y luego Excelsior con una señal: empecé con los sábados y los domingos a la mañana.**

–¿El empujoncito?

–Me lo dio Carlos Infante, que era gerente de programación de Rivadavia. Empecé en "Carburando" como conductor comercial y cuando Ricardo Pérez Bastida se marchó a LU6 Atlántica de Mar del Plata me ofrecieron el espacio de 6 a 9, que era "Rivadavia revista". También hice locución para los torneos de verano con José María Muñoz y Juan Carlos Morales.

–¿Qué es hoy "La revista" como programa?

–Después de catorce años puedo decir que se mantuvo un equipo de gente y se incorporaron algunos. Apuntamos a que sea una sorpresa... ¡si no no es radio! Estamos en un día que la gente se distiende, entonces tenemos la ventaja de que nos escuchan. En la semana te oyen, porque están con su trajín cotidiano. Podés prestar un servicio y conectar a empresarios solidarios como Carlos Rivero Haedo con comedores, que desgraciadamente hay cada día más. Esto significa acercarse a chicos que necesitan un plato de comida, salud... muchas cosas. Así conocemos a Mónica Carranza, Julio Grassi, Luis Farinello, Margarita Barrientos, tanta gente dedicada a ayudar que no podemos quedar al margen.

–¿Podés congeniar tus tiempos laborales y familiares?

(Piensa) **–Tengo una deuda con mis hijos, aunque jamás me han pasado esta factura. Es que por hacer aquellas carreras de auto me iba de viernes a domingo y me perdía cosas de su crecimiento. Igual, hoy, con ellos encaminados, tenemos nuestros momentos para compartir y hablar. Creo que nos brindamos contención mutua... Sería necio no reconocer que también aquel esfuerzo de estar lejos de los chicos significó un presente que disfrutamos los cuatro.**

–¿Cómo conociste a tu mujer?

–Yo era preceptor mientras estudiaba locución, ella era bibliotecaria en un colegio que estaba enfrente. Un día fui a pedir un libro, después otro. ¡Al final me quedé con la biblioteca y con ella!

RADIO

1070 EL MUNDO

Lunes a viernes

00.00 ANTENA 1070 (Martes a viernes)
VIVENCIAS A LA MEDIANOCHE M. Etchart (Lunes)
01.00 MUSICA DEL CORAZON
02.00 LO MEJOR DEL TANGO Y EL FOLKLORE
04.00 BUEN DIA PANADERO J. Vera, M. A. Peñarrieta
05.00 MENSAJE AL CAMPO ARGENTINO I. Dozo, M. Bacma
06.00 MUNDO 6 A.M. Guillermo Laborda
09.00 EL COLADOR Horacio Embón y Alejandro Horowicz
12.00 DE IGUAL A IGUAL J. J. Madema
13.00 POR ALGO ESTA USTED AQUI Pancho Muñoz
14.00 SIEMPRE BETTY Betty Elizalde
17.00 CUIDADO GENTE TRABAJANDO Justo Fernández
18.00 CLASICOS Y RECUERDOS
20.00 CAMPEONES
21.00 MUNDO MEDICO Luis de La Calle
22.00 ES TIEMPO DE SHOW Marcelo Neira y Javier Volpato
23.00 ARMONIZANDO LA VIDA Jorge Castro de la Barra

Sábado

00.00 DIAS EXTRAÑOS
01.00 MUSICA DEL CORAZON
02.00 EN EL MUNDO DEL JAZZ Nano Herrera
05.00 AIRE LIBRE POR EL MUNDO Luis M. Muñoz
07.00 RECUENTO
09.00 TRATO HECHO
11.00 ANIMANDONOS Juan Carlos Córica
12.00 EL MEJOR REMEDIO Valeria Shapira
13.00 RECORRIENDO ESPAÑA José Luis López Garra
16.00 LA MUSICA DEL MUNDO
18.00 MUNDO MEDICO
19.00 CAMPEONES Carlos Legnani
20.00 ES TIEMPO DE SHOW Marcelo Neira, Javier Volpato

Domingo

00.00 ATREVIDAS Juana Patiño
05.00 LA SONRISA DEL MUNDO Padre Grassi
06.00 CAMPO DE ACCION Federico Petrera
08.00 CAFE, TANGO Y NOTICIAS María Harvez
10.00 TRUCKERS MICROBUS Daniela Orsiani
11.00 LA RADIO ATRASA Luis Salemo
13.00 LAS VENTANAS DEL MUNDO L. Prémoli
14.00 FUTBOL PASION PERMANENTE Horacio Salatino
21.00 AIRE LIBRE POR EL MUNDO
23.00 VIVENCIAS EN LA MEDIANOCHE

1110 DE LA CIUDAD

Lunes a viernes
(Sujeta a cambios)

00.00 SIEMPRE EL TANGO Néstor Pinsón
02.00 A MEDIA VOZ
03.00 HOY CONMIGO Graciela Mancuso
04.00 MARIA OFELIA Y SU GENTE
05.30 SALA DE GUARDIA Mauro Federico
07.00 CALENTITO EL CAFE H. Gambini, D. Muchnik, M. Canda, M. Inés Cristante, E. Gilabert
09.30 PILAS... BUENOS AIRES Quique Dupláa, Alberto Bilari
12.00 PANORAMA DE NOTICIAS
12.30 CIUDAD 2000, AQUI VIVIMOS J. C. Beltrán, S. Pereira
15.00 HACIENDO CAMINO Carlos Rodari
17.00 REPORTE 17 Mario Nacinovich
19.00 LA BANCA 61 Cecilia Laratro y Conrado Geiger
20.00 MUSICA EN DIAGONAL Diego Fisherman
21.30 RESUMEN DE NOTICIAS
22.00 LOS PALABRISTAS Esteban Peicovich
23.00 TEATRO COLON

Sábado

00.00 RECUERDOS
01.00 LA OTRA ORILLA
02.00 NUESTRO FOLKLORE
03.00 HOY CONMIGO
04.00 ARGENTINA DE SIEMPRE
05.00 BESTIARIO DE RAMOS GENERALES
06.00 CAMARA ALTA A. Barilari
07.00 EN SOL MAYOR Carlos Codesos
08.00 BURSATIL PARK Carlos Fontana
09.00 ASAMBLEA PERMANENTE Sergio Di Gioia
10.00 4 PATAS Isabel Vila
11.00 BUENOS AIRES CULTURA
12.00 DEL ARCHIVO DE LOS ABALOS
13.00 UNA VENTANA A ESLOVENIA Ana Licen
14.00 UN CANTO A GALICIA Javier Bence
15.00 LA PERSIANA Daniel Casas y Héctor Sánchez
16.00 MEMORIAS Guillermo Cervantes Luro
19.00 EL CARTEL DE BUENOS AIRES Rody Mascali
20.00 MUSICA Y ORACION
21.00 MEMORIA Y REALIDAD
22.00 CANCIONES PARA ESCUCHAR Marta Bruno
23.00 BUENAS COMPAÑIAS J. Soria

Domingo

00.00 UN MUNDO DE MUSICA Y PALABRAS
02.00 ENFOQUES
03.00 HOY CONMIGO
04.00 COSTA Y CIELO
05.00 REVERDEZCO CON AMIGOS Marcos Zucker
06.00 MUSICA
07.00 LA TERCERA García Morel
08.00 SALUD ARGENTINOS Héctor Lombardo
09.00 GRECIA, SU CULTURA Y SU GENTE
10.00 PATRIA ARABE Américo Yunes
11.00 LA VOZ DE LOS MUNICIPALES
12.00 AQUELLAS PEQUEÑAS COSAS Valeria Delgado
13.00 EN CONTEXTO Patricia Carini, Sergio Crivelli
14.00 AUTORRADIO SPORT
15.00 EL ESPECTACULAR DE LA CIUDAD Jorge Fontana (dúplex con FM 92.7)
21.00 TRASTIENDA Raúl Zafaroni
22.00 INDEPENDIENTE DE AMERICA Eduardo González

1190 AMERICA

Lunes a viernes

06.00 CADA MAÑANA... LONGOBARDI Longobardi, C. Fernández, W. Kohan
09.00 AIRE ACONDICIONADO Enrique Szewach
11.00 CONTRAPUNTO Martín Pittón
12.00 LA BARRA DE LA CITY D. Soria, P. Wende y C. Chiaruttini
13.00 MENU EJECUTIVO C. Mira, A. Valdez, L. San Martín
15.00 DE 3 A 5 CIELO ABIERTO Clara Mariño
17.00 CLARO Y SENCILLO Charly Fernández
18.00 ANTES DE QUE SEA TARDE C. Destéfano, E. Szewach
20.00 BUENAS RAZONES Ignacio Riverol
24.00 ORAL Y PUBLICO Norberto Tallon (viernes)
01.00 AMERICA SINFO
05.00 PANORAMA INFORMATIVO

Sábado

06.00 A TODO CAMPO Domingo Di Nucci
08.00 DESAYUNO EN AMERICA Hugo Grimaldi, Claudio Destéfano
11.00 PECADOS ECONOMICOS Roberto Cachanosky
13.00 T.N.T. Florencia Lafuente
15.00 EL REFUGIO DE LA CULTURA Osvaldo Quiroga
19.00 ENCUENTROS CON LA 3ª EDAD H. Bonanata
20.00 LO QUE QUEDA DEL DIA Jorge Chamorro
23.00 COMUNICACION 1190 N. Tallon
01.00 AMERICA SINFO

Domingo

06.00 NUEVO DIA
07.00 RADIOFOTOS Néstor Sulla
10.00 SIN SACO Y SIN CORBATA Pablo Wende
13.00 ENTRETIEMPO Eduardo Zanini
15.00 DOMINGOS DE AMERICA María Luján Batallán
18.00 EL SEMANARIO Luis San Martín
21.00 EL GOLF... Rodolfo Civitarese
22.00 TESTIMONIOS DE AMERICA Marcelo Orlando
24.00 AMERICA SINFO
05.00 PANORAMA INFORMATIVO

1350 BUENOS AIRES

Lunes a domingos

06.00 EL DESPERTAR DE LA FE
08.00 VIVA LA VIDA
12.00 HABLANDO DE VIDA
15.00 LINEA DIRECTA
16.00 DE CORAZON A CORAZON (sábados y domingos a las 17)
18.00 LA HORA DE LA VERDAD
19.00 LA VOZ DE LA CIUDAD
21.00 PUERTAS ABIERTAS
22.00 PARE DE SUFRIR
24.00 UN AMIGO EN LA MADRUGADA

Una de las "bombas rubias" de Hollywood, que se verá por partida doble en Cinecanal

¡Para la mesita de luz!

Cameron Díaz

A quién no se le ha cruzado aunque sea en sueños una rubia como la de la foto? Respuesta abierta... Claro, usted tal vez no se pueda dar el lujo (en estos tiempos globalizados, etcétera) de pasar ni a una cuadra de **Cameron Díaz**, pero al menos podrá tenerla en la pantalla de su televisor con dos de las películas que la han tenido como protagonista: **"Loco por Mary" (en inglés fue "There's something about Mary")** y **"Vidas sin reglas" (para los americanos "A life less ordinary")**, que se verán por **Cinecanal** el próximo miércoles 30 de agosto porque esta señal de cable decidió durante este mes que se está yendo, homenajear a algunas estrellas de Hollywood emitiendo algunos de sus largometrajes en el día de su cumpleaños. Así pasaron: **Robert De Niro** (el 17) con **"Cabo de miedo"**, **"Grandes esperanzas"**, **"No somos ángeles"** y **"New York, New York"**, y también **Richard Gere**, que se verá el 29 de agosto con **"Justicia roja"** y **"American gigoló"**. Pero ésa es otra historia, preferida por las señoras y señoritas. Para los caballeros el tema es, sin dudas, esta rubia impactante que empezó como modelo, cruzó la amplia avenida que separa esa profesión de la actuación, recibió unos cuantos "palos" (críticas) y ganó luego de debutar en **"La máscara"** junto a **Jim Carrey** unos cuantos dólares y comentarios. Luego fue precisamente **"Loco por Mary"** lo que generó la creciente fama de esta niña muy bien desarrollada que allí se anotó su primer romance en el espectáculo: su compañero protagónico, el suertudo de **Matt Dillon**. El argumento de **"Loco por Mary"** había sido para los especialistas un producto típico del cine **"chancho"** para el cual ella despertaba todo tipo de pasiones, en medio de chistes subiditos de tono. Tiempo después, **Cameron Díaz** confesaría que estaba dispuesta a participar de una película **"porno"** pero que la única dificultad era que **"no pagan muy bien"**. Así es esta rubia, se la puede ver por **Cinecanal**, el miércoles que viene o... **en sueños.**

COFIDIS

Nosotros se lo damos

Todo junto

y usted lo devuelve poco a poco

RESERVA DE DINERO

Vidalibre®

Con sólo una llamada un crédito, HASTA $ 4.000.- para usarlos cómo y cuándo quiera.

Sin Intermediario. Asesórese sin cargo!!

PEQUEÑAS FIJAS Y EN PESOS

Cuotas desde $39*

COFIDIS La elección de Cofidis para que su dinero llegue rápido y seguro a sus manos

WESTERN UNION

(*) Ejemplo por una línea de $ 600. T.N.A. 42%, T.E.M. 3,5%, C.F.T. 4,5% mensual (Incluye Seguro)

SOLICITUD DE INFORMACION GRATUITA

Nombres.....

Apellido.....DNI/LE/LC.....

Dirección.....Nº.....Piso.....Dpto.....

C.P.....Localidad.....Pcia.....

Tel.....Fecha de nacimiento.....Sexo(M/F).....

TU3400 ENVIE ESTA SOLICITUD A COFIDIS / VIDALIBRE:

AV. CORRIENTES 1296, ENTREPISO • C1043AAZ • BUENOS AIRES

FAX: (011) 4378-0378

LLAME GRATIS

Todos los días, de 9 a 24 hs. y tenga su dinero!

0-800-777-CREDITO

0-800-777-2733

Doble propuesta para "Absurdos"

La compañía teatral "Absurdos por naturaleza", que cuenta con el auspicio de la Secretaría de Cultura del Gobierno de la Ciudad de Buenos Aires, estrenó el espectáculo "Obsesiones detrás del espejo" en el Teatro Del Otro Lado (Lambaré 866). Integran el elenco Federico Martínez Lagos, Gabriela De Souza, Graciela Werner, Horacio Descalzo, Paula Foray, Romina Sansirena, Yanina Fontana, con Gastón Martino como asistente general, y dirección general de Jorge Alberto Gómez. El espectáculo está constituido por dos obras cortas de autoras contemporáneas: la primera, "Esto", de Alejandra Varela, y la segunda, "La vida. Rosaura...", de Susana Gutiérrez Posse, ambas tienen el común denominador de descubrir las situaciones absurdas de lo cotidiano.

Ricardo Montaner, una de las voces privilegiadas de la canción latinoamericana, será la figura central de "Perfiles II", el programa que se emite este jueves a las 24 por Canal (á). Nacido en Avellaneda el 8 de setiembre de 1957 como Héctor Eduardo Regleno Montaner, emigró a los 8 años a Venezuela, con su familia. En este programa este argentino que tan bien nos hace quedar en el exterior cuenta su infancia, su adolescencia, el amor por sus seres queridos, su sano fanatismo por Independiente y los puntos fundamentales de su carrera jalonada de éxitos.